

Signature Not Verified

Dokument podpisany przez
MATEUSZ ZARZECKI
Data: 2026.01.30 19:51:26 CET



MATEUSZ
ZARZECKI

KANCELARIA RZECZOZNAWCY MAJĄTKOWEGO

OPERAT SZACUNKOWY

Oszacowanie wartości rynkowej nieruchomości:

- Lokali mieszkalnych nr 40 oraz 42 zlokalizowanych w budynku mieszkalnym wielorodzinnym przy ulicy Jana Brzechwy 1 w Ełku
- Udziału 2/82 w nieruchomości gruntowej składającej się z działek ewidencyjnych nr 1395/3, 1395/4, 1395/5 o łącznej powierzchni 0,0547 ha z którym związane jest prawo do korzystania z naziemnego miejsca postojowego nr 12
- Udziału 6/688 w nieruchomości gruntowej niezabudowanej oznaczonej nr ewidencyjnym 1395/2 stanowiącej teren drogi wewnętrznej

Styczeń 2026 r.

Kancelaria Rzeczoznawcy Majątkowego Mateusz Zarzecki, nr uprawnień 7897
ul. Reja 84/9 16-400 Suwałki
mateusz.zarzecki@outlook.com
tel. 799-797-177



WYCIĄG Z OPERATU SZACUNKOWEGO

1.	Określenie przedmiotu wyceny	<p>Nieruchomość zlokalizowana w mieście Ełk, powiat ełcki, województwo warmińsko – mazurskie.</p> <p>W skład przedmiotu wyceny wchodzi:</p> <p>1/Lokal mieszkalny nr 40 o powierzchni 104,08 m2 usytuowany na III piętrze budynku mieszkalnego zlokalizowane przy ulicy Jana Brzechwy 1. Nieruchomość oznaczona w księdze wieczystej nr OL1E/00061750/0.</p> <p>2/ Lokal mieszkalny nr 42 o powierzchni 66,18 m2 usytuowany na poddaszu budynku mieszkalnego zlokalizowanego przy ulicy Jana Brzechwy 1. Nieruchomość oznaczona w księdze wieczystej nr OL1E/00061751/7.</p> <p><i>Uwaga: Pomimo faktu, iż z punktu widzenia formalnoprawnego wyżej wymienione lokale stanowią odrębne przedmioty własności, ich faktyczny sposób zagospodarowania oraz układ przestrzenny wskazują na pełną integrację użytkową. Lokale te są ze sobą połączone, użytkowane są jako jeden lokal i tworzą funkcjonalną i gospodarczą całość.</i></p> <p>3/ Naziemne miejsce parkingowe nr 12 stanowiące udział 2/82 w nieruchomości gruntowej składającej się z działek ewidencyjnych nr 1395/3, 1395/4, 1395/5 o łącznej powierzchni 0,0547 ha.</p> <p>4/ Udziału 6/688 w nieruchomości gruntowej niezabudowanej oznaczonej nr ewidencyjnym 1395/2 o powierzchni 0,0979 ha stanowiącej teren drogi wewnętrznej.</p>
2.	Zakres wyceny	<p>Zakres wyceny obejmuje określenie wartości rynkowej prawa własności:</p> <p>Dwóch nieruchomości lokalowych, objętych odrębnymi księgami wieczystymi, które na dzień sporządzenia operatu są trwale połączone pod względem funkcjonalno-użytkowym, tworząc jedną, nierozzerwalną gospodarczą całość.</p> <p>Udział 2/82 w nieruchomości gruntowej stanowiących teren działek ewidencyjnych 1395/3, 1395/4, 1395/5 z którym związane jest prawo do wyłącznego korzystania naziemnego miejsca postojowego nr 12.</p> <p>Udział 6/688 w nieruchomości gruntowej stanowiącej działkę ewidencyjną nr 1395/2 zabudowaną infrastrukturą towarzyszącą, pełniącą funkcję drogi wewnętrznej, zapewniającej prawny i faktyczny dostęp do drogi publicznej.</p> <p><u>Przy określaniu wartości przyjęto, że nieruchomości będą przedmiotem łącznej sprzedaży. Wynika z faktu, iż oba lokale mieszkalne, wraz z udziałem w drodze wewnętrznej oraz prawem do wyłącznego korzystania z miejsca postojowego, są ze sobą ściśle powiązane użytkowo i technicznie.</u></p>
3.	Cel wyceny	Oszacowanie wartości rynkowej prawa własności nieruchomości w celu określenia ceny sprzedaży w ramach postępowania upadłościowego.
4.	Data sporządzenia operatu szacunkowego	30.01.2026 r.
5.	Wartość rynkowa prawa własności nieruchomości	

		Zestawienie wartości	
		Wartość rynkowa lokalu mieszkalnego nr 40 zlokalizowanego w budynku wielorodzinnym położonym przy ul. Jana Brzechwy 1 w Ełku wynosi:	<u>600 987 zł</u> (słownie: sześćset tysięcy dziewięćset osiemdziesiąt siedem złotych)
		Wartość rynkowa lokalu mieszkalnego nr 42 zlokalizowanego w budynku wielorodzinnym położonym przy ul. Jana Brzechwy 1 w Ełku	<u>430 371 zł</u> (słownie: czterysta trzydzieści tysięcy trzysta siedemdziesiąt jeden złotych)
		Wartość rynkowa udziału 2/82 w nieruchomości gruntowej z którym związane jest prawo do wyłącznego korzystania z naziemnego miejsca postojowego	<u>18 500 zł</u> (słownie: osiemnaście tysięcy pięćset złotych)
		Wartość rynkowa udziału 6/688 w nieruchomości gruntowej niezabudowanej oznaczonej nr ewidencyjnym 1395/2 o powierzchni 0,0979 ha stanowiącej teren drogi wewnętrznej	<u>1 280 zł</u> (słownie: tysiąc dwieście osiemdziesiąt złotych)
		Wartość nieruchomości łącznie	<u>1 051 138 zł</u> słownie: jeden milion pięćdziesiąt jeden tysięcy sto trzydzieści osiem złotych
6.	Uprawnienia autora operatu	Rzecznik Majątkowy mgr inż. Mateusz Zarzecki, nr uprawnień 7897	



SPIS TREŚCI

1	Przedmiot i zakres wyceny	4
2	Zakres wyceny.....	4
3	Cel wyceny	4
4	Określenie podstaw opracowania operatu szacunkowego.....	5
5	Podstawa formalna wyceny.	5
6	Podstawy materialno – prawne wyceny.....	5
7	Źródła danych merytorycznych	5
8	Określenie dat istotnych dla określenia wartości nieruchomości	5
9	Opis stanu nieruchomości	5
10	Stan prawny nieruchomości	5
11	Lokalizacja, elementy sąsiedztwa	6
12	Opis nieruchomości wchodzących w skład wyceny.....	9
12.1	Opis lokalu mieszkalnego	9
12.2	Opis naziemnego miejsca postojowego	13
13	Funkcja w planie zagospodarowania przestrzennego	15
14	Procedura szacowania	15
15	Wskazanie rodzaju określanej wartości	15
16	Ustalenie podejścia, metody i techniki wyceny.....	16
17	Analiza i charakterystyka rynku lokali mieszkalnych na terenie miasta Ełk	18
17.1	Analiza trendu cenowego na rynku lokali mieszkalnych.....	21
17.2	Cechy mające wpływ na wartość rynkową nieruchomości:.....	23
17.3	Określenie wartości rynkowej lokalu nr 40	26
17.4	Określenie wartości rynkowej lokalu nr 42	27
18	Analiza i charakterystyka rynku naziemnych miejsc postojowych na terenie miasta Ełk ...	27
18.1	Analiza trendu cenowego.....	29
18.2	Określenie wartości rynkowej udziału 2/82 w nieruchomości gruntowej z którym związane jest prawo do wyłącznego korzystania z naziemnego miejsca postojowego.....	31
18.3	Określenie wartości rynkowej udziału 6/688 w nieruchomości gruntowej stanowiącej teren drogi wewnętrznej.....	31
19	Wynik końcowy wyceny.....	32
20	Klauzule i ustalenia dodatkowe	32
21	Wykaz załączników	33

1 Przedmiot i zakres wyceny

Nieruchomość zlokalizowana w mieście Etłk, powiat etcki, województwo warmińsko – mazurskie. W skład przedmiotu wyceny wchodzi:

1/Lokal mieszkalny nr 40 o powierzchni 104,08 m² usytuowany na III piętrze budynku mieszkalnego zlokalizowanego przy ulicy Jana Brzechwy 1. Nieruchomość oznaczona w księdze wieczystej nr OL1E/00061750/0.

2/ Lokal mieszkalny nr 42 o powierzchni 66,18 m² usytuowany na poddaszu budynku mieszkalnego zlokalizowanego przy ulicy Jana Brzechwy 1. Nieruchomość oznaczona w księdze wieczystej nr OL1E/00061751/7.

Uwaga: Pomimo faktu, iż z punktu widzenia formalnoprawnego wyżej wymienione lokale stanowią odrębne przedmioty własności, ich faktyczny sposób zagospodarowania oraz układ przestrzenny wskazują na pełną integrację użytkową. Lokale te są ze sobą połączone, użytkowane są jako jeden lokal i tworzą funkcjonalną i gospodarczą całość.

3/ Naziemne miejsce parkingowe nr 12 stanowiące udział 2/82 w nieruchomości gruntowej składającej się z działek ewidencyjnych nr 1395/3, 1395/4, 1395/5 o łącznej powierzchni 0,0547 ha.

4/ Udziału 6/688 w nieruchomości gruntowej niezabudowanej oznaczonej nr ewidencyjnym 1395/2 stanowiącej teren drogi wewnętrznej

2 Zakres wyceny

Zakres wyceny obejmuje określenie wartości rynkowej prawa własności:

- Dwóch nieruchomości lokalowych, objętych odrębnymi księgami wieczystymi, które na dzień sporządzenia operatu są trwale połączone pod względem funkcjonalno-użytkowym, tworząc jedną, nierozzerwalną gospodarczą całość.
- Udział 2/82 w nieruchomości gruntowej stanowiących teren działek ewidencyjnych 1395/3, 1395/4, 1395/5 z którym związane jest prawo do wyłącznego korzystania naziemnego miejsca postojowego nr 12.
- Udział 6/688 w nieruchomości gruntowej stanowiącej działkę ewidencyjną nr 1395/2 zabudowaną infrastrukturą towarzyszącą, pełniącą funkcję drogi wewnętrznej, zapewniającej prawny i faktyczny dostęp do drogi publicznej.

Przy określaniu wartości przyjęto, że nieruchomości będą przedmiotem łącznej sprzedaży. Wynika z faktu, iż oba lokale mieszkalne, wraz z udziałem w drodze wewnętrznej oraz prawem do wyłącznego korzystania z miejsca postojowego, są ze sobą ściśle powiązane użytkowo i technicznie.

3 Cel wyceny

Oszacowanie wartości rynkowej prawa własności nieruchomości w celu określenia ceny sprzedaży w ramach postępowania upadłościowego.

4 Określenie podstaw opracowania operatu szacunkowego

5 Podstawa formalna wyceny.

Podstawę formalną wyceny stanowi zlecenie syndyka masy upadłościowej Józefa Glińskiego (dotyczy sprawy sygn. BI1B/GU/350/2025/72).

6 Podstawy materialno – prawne wyceny

1. Ustawa z dnia 21 sierpnia 1997 roku o gospodarce nieruchomościami;
2. Rozporządzenie Ministra Rozwoju i Technologii z dnia 5 września 2023 r. w sprawie wyceny nieruchomości;
3. Ustawa o planowaniu i zagospodarowaniu przestrzennym;

Według stanu przepisów prawnych na dzień sporządzenia wyceny

7 Źródła danych merytorycznych

- Informacje dotyczące przeprowadzonych transakcji sprzedaży nieruchomości uzyskane w Starostwie Powiatowym w Ełku.
- Informacja na temat przeznaczenia nieruchomości w miejscowym planie zagospodarowania przestrzennego;
- Wizja lokalna - oględziny i ustalenia szczegółowe dokonane na miejscu;
- Informacje uzyskane drogą samodzielnego gromadzenia danych;

8 Określenie dat istotnych dla określenia wartości nieruchomości

- Data, na którą została określona wartość nieruchomości: 20.01.2026 r.
- Data, oględzin nieruchomości: 20.01.2026 r.
- Data, na którą przyjęto stan nieruchomości: 20.01.2026 r.
- Data, sporządzenia operatu szacunkowego: 30.01.2026 r.

9 Opis stanu nieruchomości

10 Stan prawny nieruchomości

Nieruchomości będące przedmiotem wyceny oznaczone w poniższych księgach wieczystych:

1/Lokal mieszkalny nr 40 o powierzchni 104,08 m² usytuowany na III piętrze budynku mieszkalnego zlokalizowane przy ulicy Jana Brzechwy 1. Nieruchomość oznaczona w księdze wieczystej nr OL1E/00061750/0.

2/ Lokal mieszkalny nr 42 o powierzchni 66,18 m² usytuowany na poddaszu budynku mieszkalnego zlokalizowanego przy ulicy Jana Brzechwy 1. Nieruchomość oznaczona w księdze wieczystej nr OL1E/00061751/7.

3/ Naziemne miejsce parkingowe nr 12 stanowiące udział 2/82 w nieruchomości gruntowej składającej się z działek ewidencyjnych nr 1395/3, 1395/4, 1395/5 o łącznej powierzchni 0,0547 ha. Nieruchomość oznaczona w księdze wieczystej nr OL1E/00050088/8

4/ Udziału 6/688 w nieruchomości gruntowej niezabudowanej oznaczonej nr ewidencyjnym 1395/2 stanowiącej teren drogi wewnętrznej. Nieruchomość oznaczona w księdze wieczystej nr OL1E/00050087/1.

Uwaga: W toku czynności identyfikacyjnych stwierdzono niespójność danych ujawnionych w Dziale II (Własność) poszczególnych ksiąg wieczystych z zapisami widniejącymi w Ewidencji Gruntów i Budynków (EGiB). Zgodnie z treścią odpisów z ksiąg wieczystych, jako podmiot uprawniony z tytułu prawa własności figuruje Andrzej Mikulski. Natomiast w dokumentacji geodezyjnej, stanowiącej podstawę oznaczenia nieruchomości, jako właściciele ujawnieni są Łukasz Mikulski oraz Marcin Mikulski.

Podczas weryfikacji stanu prawnego nieruchomości w oparciu o treść księgi wieczystej nie ujawniono innych rozbieżności rzutujących na przedmiot oraz zakres wyceny.

Pełny wydruk z systemu teleinformatycznego, odzwierciedlający aktualny stan wpisów w poszczególnych działach księgi wieczystej, stanowi integralny załącznik do niniejszego operatu.

11 Lokalizacja, elementy sąsiedztwa

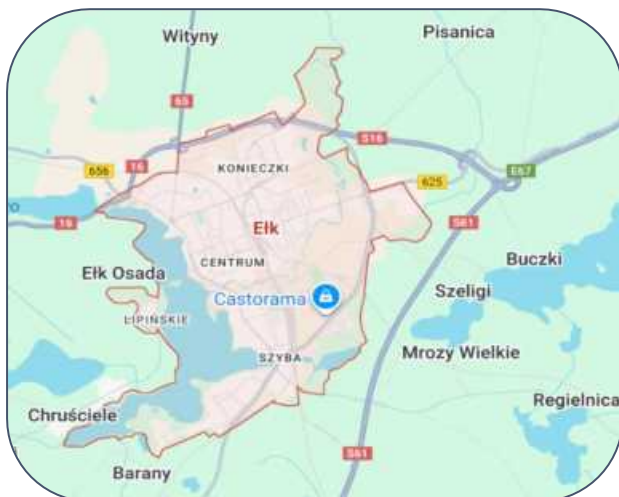

Ełk to miasto położone w województwie warmińsko-mazurskim, stanowiące siedzibę powiatu ełckiego i największy ośrodek miejski na Mazurach – trzecie co do wielkości w województwie po Olsztynie i Elblągu. Zlokalizowane na Pojezierzu Ełckim w sercu Zielonych Płuc Polski, charakteryzuje się współrzędnymi 53°36'N, 21°34'E oraz powierzchnią 21,07 km². Odległości od kluczowych ośrodków to: Olsztyn (80 km), Białystok (80 km), Suwałki (70 km), Giżycko (60 km). Dostępność komunikacyjna opiera się na drogach krajowych nr 16 (wschód-zachód) i nr 65

(północ-południe), z planowanymi drogami ekspresowymi S61 (Via Baltica z obwodnicą) i S16 (Olsztyn-Ełk-Augustów), wspieranymi funduszami UE (15,7 mln euro na 33 km dróg). Transport publiczny obejmuje autobusy miejskie, kolej Olsztyn-Suwałki oraz zabytkową Ełcką Kolej Wąskotorową (turystyka). Warunki przyrodnicze obejmują Jezioro Ełckie (400 ha), Selmęt Mały, Szyba oraz rzekę Ełk; klimat umiarkowany chłodny (7-8°C rocznie, 190-200 dni wegetacji); tereny chronione: rezerwat Ostoja Bobrów Bartosze, obszary Natura 2000 (Ostoja Borecka PLH280016), 8 pomników przyrody.

Demografia (GUS, 31.12.2024): 59 250 mieszkańców (spadek z 60 471 w 2020 r., ubytek 1221 osób/2%). Gęstość: 2844 os./km². Struktura wiekowa: 0-17 lat – 19,1% (11 317 os., -294 r/r); 18-64 lata – 58,2% (34 468 os., -505 r/r); 65+ – 22,7% (13 465 os., +290 r/r). Ujemny przyrost naturalny (-112: 421 urodzeń/533 zgonów), saldo migracji -280 os.

Edukacja: 7 przedszkoli (1557 dzieci), 7 szkół podstawowych, 8 średnich, filie uczelni (UWM: administracja, geodezja); ok. 13 500 uczniów – trzeci ośrodek edukacyjny województwa.

Opieka zdrowotna: Szpital Wojskowy (ul. Kościuszki), Pro-Medica, poradnie specjalistyczne (chirurgia, kardiologia, neurologia).

Gospodarka: Branże: produkcja (SERWISTAL – 3. miejsce w woj. wg przychodów), handel (Hurtownia Elektryk), usługi turystyczne.

Bezrobocie (PUP Ełk, grudzień 2024): 10,6% (3088 os., powiat); maj 2024: 10,1% (2962 os.).
Zagrożenia: upadek ZEM (241 zwolnień).

Atrakcje: Jezioro Ełckie, zamek krzyżacki, parki (Solidarności), szlaki rowerowe (25-30 km), park linowy.

Przedmiotowa nieruchomość zlokalizowana jest w Ełku przy ulicy Jana Brzechwy 1. W bezpośrednim sąsiedztwie dominuje zabudowa mieszkaniowa wielorodzinna. Charakterystyka lokalizacji w aspekcie kluczowych czynników rynkowych:

- Dostępność komunikacyjna: Nieruchomość charakteryzuje się korzystną dostępnością do środków transportu zbiorowego. W promieniu kilkuset metrów znajdują się przystanki komunikacji miejskiej, zapewniające sprawne połączenie z pozostałymi dzielnicami miasta oraz jego centrum.
- Infrastruktura oświatowa: Lokalizacja cechuje się wysokim wskaźnikiem dostępności placówek edukacyjnych. W bliskim sąsiedztwie funkcjonują m.in. Zespół Szkół nr 6 im. Macieja Rataja, Zasadnicza Szkoła Zawodowa oraz przedszkole publiczne.
- Zaplecze handlowo-usługowe: Dostęp do infrastruktury handlowej oceniono jako korzystny. W otoczeniu nieruchomości znajdują się liczne punkty handlowo-usługowe (w tym sklepy ogólnospożywcze i lokale usługowe), zaspokajające podstawowe potrzeby bytowe mieszkańców.
- Walory rekreacyjne: Istotnym atutem lokalizacji jest bliskość terenów zielonych i rekreacyjnych. Nieruchomość oddalona jest o około 500 metrów od linii brzegowej Jeziora Ełckiego, co umożliwia szybki dostęp do infrastruktury turystyczno-spacerowej (promenada).



Otoczenie nieruchomości

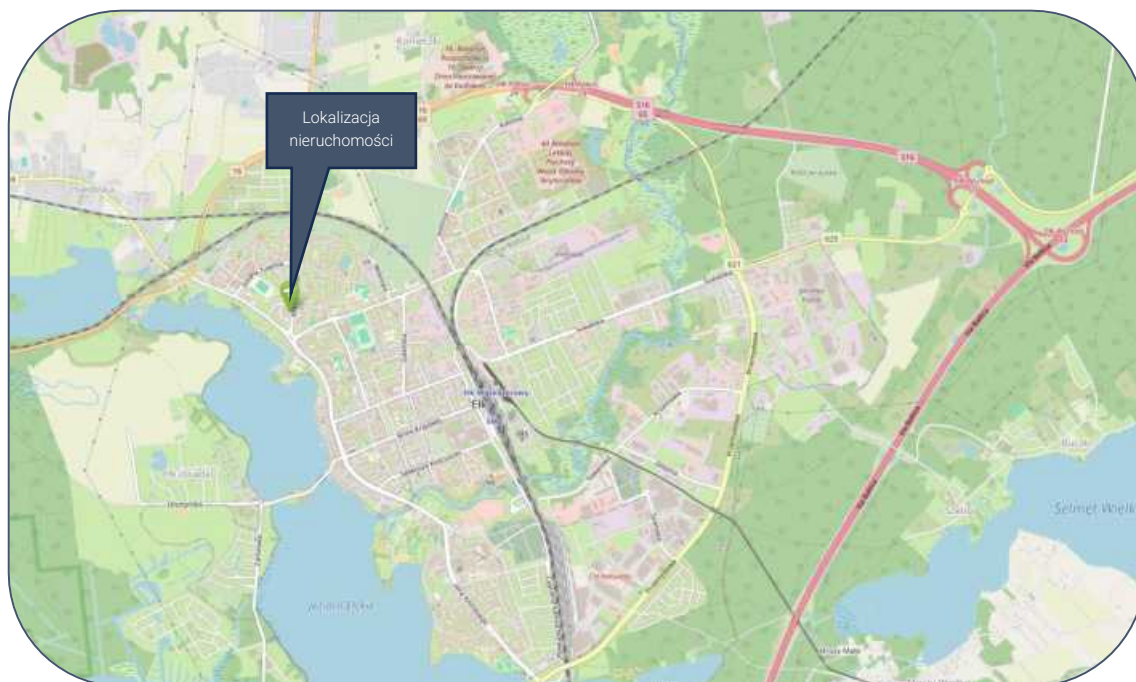

Lokalizacja ogólna

Źródło: <https://www.openstreetmap.org/>



Lokalizacja szczegółowa

Źródło: <https://www.openstreetmap.org/>

12 Opis nieruchomości wchodzących w skład wyceny

12.1 Opis lokalu mieszkalnego



Widok na budynek mieszkalny

Opis budynku wielorodzinnego:

Budynek mieszkalny wielorodzinny 5 kondygnacyjny. W obrębie kondygnacji przyziemia przedmiotowego wielorodzinnego budynku mieszkalnego wyodrębniono segmenty garażowe stanowiące lokale o przeznaczeniu innym niż mieszkalne

Rok budowy budynku: 2005 rok.

Dostępne media: instalacja elektryczna, wodno-kanalizacyjna, centralnego ogrzewania, teletechniczna.

Stan techniczny budynku: dobry – brak widocznych oznak zużycia.

Opis lokalu mieszkalnego:

Standard wykończenia lokalu

W toku analizy stanu prawnego nieruchomości ustalono, iż przedmiotem wyceny są dwa samodzielne lokale mieszkalne, dla których prowadzone są odrębne księgi wieczyste. Niemniej jednak, na podstawie oględzin oraz analizy stanu faktycznego, stwierdzono, iż lokale te zostały trwale połączone, tworząc jednolitą całość gospodarczą i funkcjonalną. W związku z powyższym, dla potrzeb niniejszego opracowania nieruchomości te poddano łącznej analizie opisu technicznego.

Lokal znajduje się na dwóch kondygnacjach.

Opis części I – III piętro

Lokal usytuowany jest częściowo na kondygnacji czwartej (III piętro budynku). Program użytkowy tej części nieruchomości obejmuje strefę dzienną, na którą składa się aneks kuchenny, otwarty salon oraz wydzielony sanitariat (WC).

Wykończenie powierzchni poziomych i pionowych:

- Posadzki: W strefie komunikacyjnej, aneksie kuchennym oraz pomieszczeniu higieniczno-sanitarnym zastosowano okładziny z płytek ceramicznych. W pozostałej części salonu ułożono panele podłogowe.
- Ściany: W pomieszczeniu WC ściany wykończono płytkami ceramicznymi. W przestrzeni salonu dominują tapety dekoracyjne o wysokich walorach estetycznych.
- Sufity: Zastosowano systemy oświetlenia zintegrowanego (oprawy LED oraz oświetlenie halogenowe).

Elementy wyposażenia i instalacje:

- Aneks kuchenny: Wyposażony w stałą zabudowę meblową wykonaną na wymiar oraz zintegrowany sprzęt AGD. Stopień zużycia technicznego urządzeń określono jako naturalny, wynikający z typowej eksploatacji.
- Pomieszczenie WC: Wyposażone w armaturę oraz ceramikę sanitarną, w tym miskę ustępową podtynkową (typu wiszącego) oraz umywalkę nablátową.
- Komunikacja pionowa: W obrębie salonu znajdują się schody o konstrukcji kręconej, umożliwiające dostęp do wyższej kondygnacji lokalu.

Opis części II - poddasze

Druga kondygnacja przedmiotowej nieruchomości, zlokalizowana na poziomie poddasza (V kondygnacja nadziemna / IV piętro), stanowi strefę prywatną i sypialnią lokalu. Program funkcjonalny tej części jest rozbudowany i obejmuje: przedpokój, sypialnię, trzy pokoje dzienne, garderobę oraz rozbudowane zaplecze sanitarne składające się z łazienki z WC, dodatkowej łazienki oraz odrębnego pomieszczenia WC.

Standard wykończenia:

- Wykończenie posadzek: W pokojach mieszkalnych oraz sypialni zastosowano panele podłogowe o wysokich parametrach eksploatacyjnych. W ciągach komunikacyjnych oraz w pomieszczeniach sanitarnych ułożono terakotę.
- Wykończenie ścian: Powierzchnie pionowe w pokojach i komunikacji pokryto tynkami gładkimi malowanymi farbami. W pomieszczeniach sanitarnych zastosowano okładziny z płytek ceramicznych.
- Stolarka drzwiowa: Zamontowano drzwi wewnętrzne płytowe wysokiej jakości, w części z przeszkleniami zapewniającymi doświetlenie światłem pośrednim. W wybranych pomieszczeniach wykorzystano systemy drzwi przesuwnych.
- Systemy oświetleniowe: Zastosowano zróżnicowane źródła światła, w tym oświetlenie punktowe (halogenowe) wbudowane w konstrukcję sufitów oraz dekoracyjne oprawy sufitowe, co podnosi standard wizualny wewnątrz.

Zaplecze sanitarne charakteryzuje się wysokim standardem wyposażenia. W skład wyposażenia łazienki wchodzi: miski ustępowe w systemach podtynkowych (wiszące), kabiny prysznicowe, umywalki nablátowe.

Ogólny standard wykończenia lokalu: bardzo dobry. Elementy wykończeniowe o niewielkim stopniu zużycia, materiały wykończeniowe dobrej jakości.



Wnętrze lokalu (III piętro)

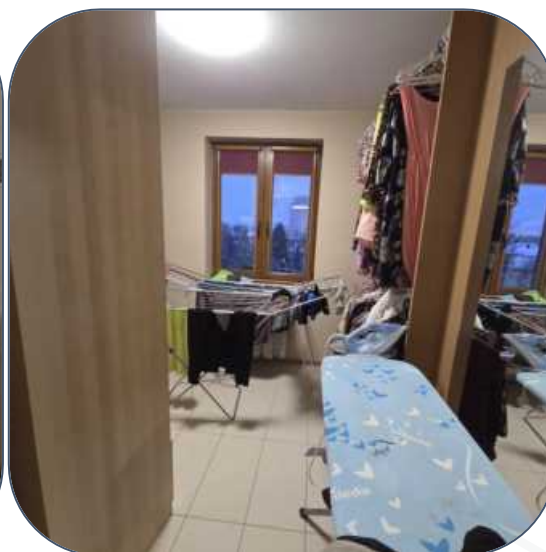
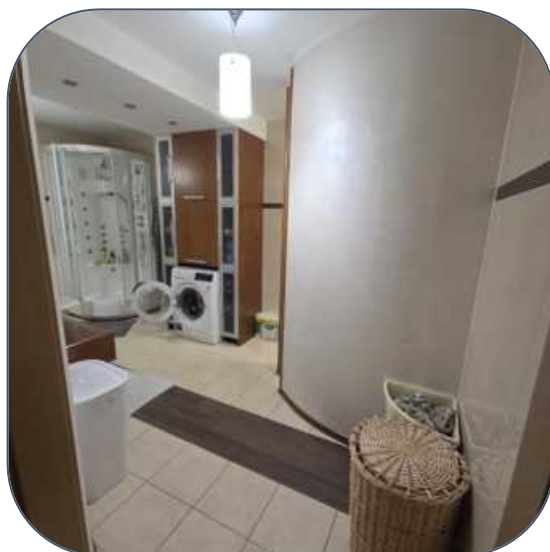
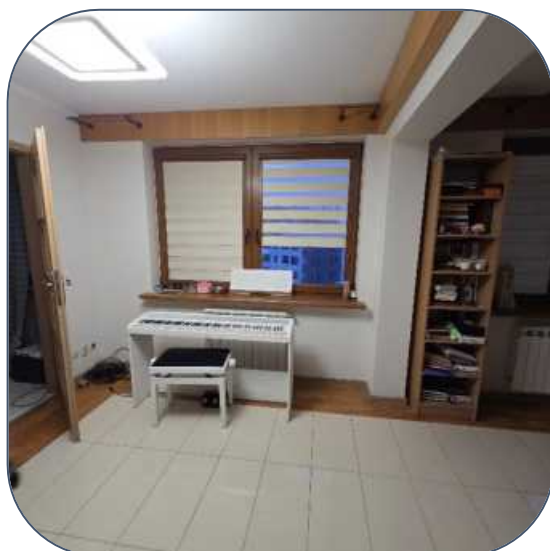



Wnętrze lokalu (poddasze)

Szczegółowa dokumentacja zdjęciowa stanowi załącznik do niniejszego operatu szacunkowego.

Opis działki:

Z prawem własności lokalu nr 40 związany jest udział wynoszący 1705/100000 części w nieruchomości wspólnej którą stanowi grunt oznaczony w księdze wieczystej nr OL1E / 00048375 / 0 oraz części budynku i urządzenia, które nie służą wyłącznie do użytku właścicieli lokali.

Z prawem własności lokalu nr 42 związany jest udział wynoszący 1044 / 100000 części w nieruchomości wspólnej którą stanowi grunt oznaczony w księdze wieczystej nr OL1E / 00048375 / 0 oraz części budynku i urządzenia, które nie służą wyłącznie do użytku właścicieli lokali.



Teren działki na której zlokalizowany jest budynek wielorodzinny

Dodatkowo, w skład przedmiotu wyceny wchodzi udział w wysokości 6/688 w nieruchomości gruntowej niezabudowanej oznaczonej nr ewidencyjnym 1395/2 stanowiącej teren drogi wewnętrznej zapewniający nieruchomości dostęp do drogi publicznej.

Nieruchomość gruntowa oznaczona w księdze wieczystej nr OL1E/00050087/1 prowadzonej przez Sąd Rejonowy w Elku, V Wydział Ksiąg Wieczystych.



Teren działki stanowiącej drogę wewnętrzną

12.2 Opis naziemnego miejsca postojowego

W skład przedmiotu wyceny wchodzi prawo do korzystania z naziemnego miejsca parkingowego nr 12 (40) z którym związany jest udział 2/82 w nieruchomości gruntowej składającej się z działek ewidencyjnych nr 1395/3, 1395/4, 1395/5.

Nieruchomość oznaczona w księdze wieczystej nr OL1E/00050088/8 prowadzonej przez Sąd Rejonowy w Elku, V Wydział Ksiąg Wieczystych.



Widok na miejsce parkingowe

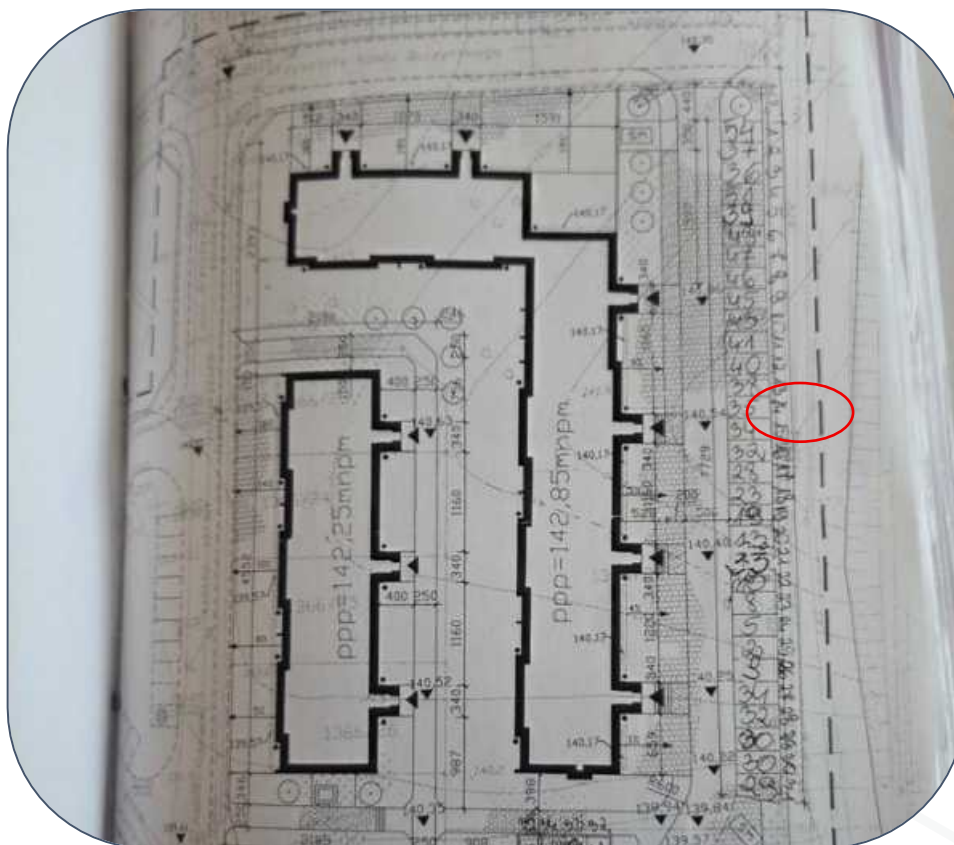

13 Funkcja w planie zagospodarowania przestrzennego

Przedmiotowe nieruchomości znajdują się na terenie który objęty jest miejscowym planem zagospodarowania przestrzennego.

Zgodnie z Uchwałą Nr XXXV.335.2013 z dnia 2013-09-24 w sprawie zmiany miejscowego planu zagospodarowania przestrzennego terenu osiedla „Kajki” w Ełku zwanej „Ełk - Kajki III” (Publikacja: Dz. Urz. Województwa Warmińsko-Mazurskiego z 2013-11-12, poz. 3068 Data wejścia w życie: 2013-11-27) teren przedmiotowych nieruchomości zlokalizowany jest na obszarze oznaczonym jako :

MW – 15 - Tereny zabudowy mieszkaniowej wielorodzinnej



14 Procedura szacowania

15 Wskazanie rodzaju określonej wartości

Uzyskano następujące dane wyjściowe pozwalające na przeprowadzenie wyceny:

- Informacje z dokumentów dostarczonych przez zleceniodawcę,
- Dane dotyczące wizji lokalnej: lokalizacja, położenie, sąsiedztwo, rodzaj zabudowy,
- Inne czynniki cenotwórcze tj. stan przepisów prawnych, funkcja w planie zagospodarowania przestrzennego.

Zgodnie z Ustawą o gospodarce nieruchomościami:

Art. 151. 1. Wartość rynkową nieruchomości stanowi szacunkowa kwota, jaką w dniu wyceny można uzyskać za nieruchomość w transakcji sprzedaży zawieranej na warunkach rynkowych pomiędzy kupującym a sprzedającym, którzy mają stanowczy zamiar zawarcia umowy, działają z rozeznanie i postępują rozsądnie oraz nie znajdują się w sytuacji przymusowej.

Art. 150. 2. Wartość rynkową określa się dla nieruchomości, które są lub mogą być przedmiotem obrotu.

Art. 154. 1. Wyboru właściwego podejścia oraz metody i techniki szacowania nieruchomości dokonuje rzeczoznawca majątkowy, uwzględniając w szczególności cel wyceny, rodzaj i położenie nieruchomości, przeznaczenie w planie miejscowym, stan nieruchomości oraz dostępne dane o cenach, dochodach i cechach nieruchomości podobnych.

Wartość rynkowa może być określona przy zastosowaniu podejścia porównawczego, podejścia dochodowego i podejścia mieszanego z wykorzystaniem danych rynkowych odpowiednich do zastosowanej metody wyceny, w szczególności dotyczących cen, dochodów, stóp zwrotu i kosztów.

16 Ustalenie podejścia, metody i techniki wyceny

Zgodnie z zapisami rozporządzenia:

Rozdział 2

Rodzaje podejść, metod i technik wyceny nieruchomości oraz sposoby określania wartości nieruchomości przy zastosowaniu poszczególnych podejść, metod i technik.

§ 4. Przy stosowaniu podejścia porównawczego konieczna jest znajomość cen transakcyjnych nieruchomości podobnych do nieruchomości będącej przedmiotem wyceny, a także cech tych nieruchomości wpływających na poziom ich cen.

§ 5. 1. Do określenia wartości nieruchomości przyjmuje się nieruchomości podobne do nieruchomości wycenianej, które były przedmiotem obrotu rynkowego w okresie możliwie najbliższym poprzedzającym datę, na którą określa się wartość nieruchomości. Przyjęcie dłuższego niż dwuletni okres badania cen wymaga uzasadnienia w operacie szacunkowym.

2. Cechy nieruchomości podobnych ustala się wykorzystując wszelkie, niezbędne i dostępne dane w zakresie uzasadnionym rodzajem nieruchomości wycenianej i celem wyceny. Mogą to być w szczególności dane zawarte w aktach notarialnych, rejestrach cen nieruchomości prowadzonych przez starostów, dokumentach planistycznych, katastrze nieruchomości, geodezyjnej ewidencji sieci uzbrojenia terenu oraz informacje pochodzące z oględzin nieruchomości. Na podstawie znajomości cen transakcyjnych nieruchomości podobnych, warunków zawarcia transakcji, a także cech tych nieruchomości ocenia się możliwość przyjęcia cen transakcyjnych do wyceny nieruchomości i tworzy się zbiór nieruchomości podobnych stanowiący podstawę wyceny.

(...)

§ 7. W podejściu porównawczym stosuje się metodę porównywania parami, metodę korygowania ceny średniej albo metodę analizy statystycznej rynku.

§ 8.

1. Przy metodzie porównywania parami porównuje się nieruchomość będącą przedmiotem wyceny, której cechy są znane, kolejno z nieruchomościami podobnymi, które były przedmiotem obrotu rynkowego i dla których znane są ceny transakcyjne, warunki zawarcia transakcji oraz cechy tych nieruchomości. Do porównań wybiera się co najmniej trzy nieruchomości ze zbioru nieruchomości podobnych stanowiącego podstawę wyceny. Korekty cen transakcyjnych dokonuje się na podstawie różnic ocen cech rynkowych nieruchomości wycenianej i nieruchomości przyjętych do porównań określonych w przyjętych skalach.

2. Przy metodzie korygowania ceny średniej do porównań przyjmuje się co najmniej kilkanaście nieruchomości podobnych, które były przedmiotem obrotu rynkowego i dla których znane są ceny transakcyjne, warunki zawarcia transakcji oraz cechy tych nieruchomości. Wartość nieruchomości określa się w drodze korekty średniej ceny nieruchomości podobnych w zbiorze stanowiącym podstawę wyceny współczynnikami korygującymi wynikającymi z oceny wycenianej nieruchomości w odniesieniu do przyjętej skali ocen poszczególnych cech rynkowych, z uwzględnieniem położenia ceny średniej w przedziale pomiędzy ceną minimalną i ceną maksymalną.

3. Przy metodzie analizy statystycznej rynku przyjmuje się zbiór cen transakcyjnych właściwych do określenia wartości nieruchomości reprezentatywnych, o których mowa w art. 161 ust. 2 ustawy. Wartość nieruchomości określa się przy użyciu metod stosowanych do analiz statystycznych. Przy tworzeniu zbioru cen transakcyjnych właściwych do określenia wartości nieruchomości reprezentatywnych przepis § 5 ust. 2 stosuje się odpowiednio.

Uzasadnienie metodologiczne wyceny lokali mieszkalnych nr 40 i 42

Przedmiotem wyceny są dwa odrębne pod względem prawnym lokale mieszkalne (KW nr OL1E/00061750/0 oraz OL1E/00061751/7), które w stanie faktycznym zostały trwale połączone, tworząc jedną całość gospodarczą i funkcjonalną.

Pomimo powyższej integracji, rzeczoznawca podjął decyzję o określeniu wartości nieruchomości jako sumy wartości obu lokali. Decyzja ta wynika z następujących przesłanek rynkowych:

- Analiza rynku lokalnego: Przeprowadzona analiza transakcji nieruchomościami lokalowymi wykazała deficyt obrotu jednostkami mieszkalnymi o łącznej powierzchni przekraczającej 170 m². Brak reprezentatywnej próby transakcyjnej dla tak znacznych

metrażu uniemożliwia rzetelne zastosowanie podejścia porównawczego dla lokalu jako jednej bryły bez obarczania wyniku wysokim błędem szacunku.

- Potencjał rynkowy: Zgodnie z zasadą najlepszego i najkorzystniejszego wykorzystania nieruchomości (*Highest and Best Use*), ich odrębność prawna pozwala na potencjalne przywrócenie stanu pierwotnego i niezależną sprzedaż, co w warunkach lokalnych jest wariantem bardziej płynnym rynkowo.

Udział w nieruchomości gruntowej (droga wewnętrzna)

W celu określenia wartości udziału wynoszącego 6/688 w prawie własności nieruchomości gruntowej, oznaczonej w ewidencji gruntów jako działka nr 1395/2, stanowiącej teren drogi wewnętrznej, należy wskazać na jej specyficzny charakter funkcjonalny oraz gospodarczy. Przedmiotowa nieruchomość pełni funkcję służebną, zapewniając niezbędną komunikację oraz dostęp do drogi publicznej dla nieruchomości powiązanych, to jest dwóch lokali mieszkalnych oraz naziemnego miejsca postojowego.

Przeprowadzona analiza lokalnego rynku nieruchomości w badanym okresie wykazała, iż nie wystąpiły transakcje kupna-sprzedaży, których przedmiotem byłyby udziały w drogach wewnętrznych o zbliżonych parametrach i przeznaczeniu. Zgodnie z praktyką rynkową oraz ugruntowaną literaturą z zakresu rzeczoznawstwa majątkowego, tego typu udziały mają charakter akcesoryjny względem nieruchomości podstawowych i co do zasady nie stanowią przedmiotu odrębnego, samodzielnego obrotu wolnorynkowego. W obrocie pierwotnym udziały te są zbywane przez deweloperów za kwoty o charakterze symbolicznym, które nie odzwierciedlają ich obiektywnej wartości rynkowej sensu stricto, lecz są wykazywane wyłącznie dla potrzeb formalnoprawnych, w tym fiskalnych i notarialnych.

Wobec powyższego, przy uwzględnieniu braku dostatecznej liczby aktualnych danych rynkowych umożliwiających zastosowanie podejścia porównawczego oraz biorąc pod uwagę szczególne przeznaczenie gruntu i jego powiązanie z nieruchomościami lokalowymi, dla potrzeb niniejszej wyceny przyjęto wartość rynkową określoną w akcie notarialnym nabycia niniejszej nieruchomości – Repertorium A Nr 5131/2007 z dnia 3 sierpnia 2007 roku. Wartość ta została określona na kwotę 1 280,67 PLN (słownie: jeden tysiąc dwieście osiemdziesiąt złotych sześćdziesiąt siedem groszy). W związku z powyższym, do dalszej wyceny przyjęto wartość 1280 zł.

Naziemne miejsce parkingowe (udział 2/82 w dz. 1395/3, 1395/4, 1395/5)

Odmiennie potraktowano udział w nieruchomości gruntowej związany z wyłącznym prawem do korzystania z naziemnego miejsca postojowego nr 12 (40).

Wartość tego składnika została określona odrębnie, co uzasadniają następujące czynniki:

- Samodzielność rynkowa: Na badanym rynku lokalnym udziały w gruncie z przypisanym prawem do parkowania są przedmiotem częstego, odrębnego obrotu rynkowego. Istnieje możliwość zbycia samego miejsca postojowego innemu właścicielowi lokalu w obrębie danej inwestycji.
- Możliwość analityczna: Dostępna baza danych transakcyjnych pozwala na wyodrębnienie cen płaconych za naziemne stanowiska postojowe, co umożliwia precyzyjne określenie ich wartości rynkowej w podejściu porównawczym.

Do określenia wartości rynkowej lokali mieszkalnych zastosowano podejście porównawcze, metodę korygowania ceny średniej

Algorytm postępowania przy wycenie nieruchomości metodą korygowania ceny średniej:

- Określenie rynku lokalnego, na którym znajduje się wyceniana nieruchomość, poprzez ustalenie rodzaju, obszaru i okresu badania cen transakcyjnych.
- Ustalenie rodzaju i liczby cech rynkowych wpływających na poziom cen na rynku lokalnym wraz z określeniem wag cech rynkowych.
- Podanie charakterystyki wycenianej nieruchomości z wyeksponowaniem jej cech rynkowych.
- Opis nieruchomości i jej cech rynkowych o cenie minimalnej (C_{\min}) i nieruchomości i jej cech rynkowych o cenie maksymalnej (C_{\max}).
- Określenie ceny średniej ($C_{\text{śr}}$) ze zbioru transakcji przyjętych do analizy lub z grupy nieruchomości podobnych.
- Określenie zakresu sumy współczynników korygujących jako:

$$\left[\frac{C_{\min}}{C_{\text{śr}}}, \frac{C_{\max}}{C_{\text{śr}}} \right]$$

- Określenie wycenianej nieruchomości według formuły:

$$W_R = C_{\text{śr}} \sum_{i=1}^n u_i$$

gdzie:

u_i – oznacza wielkość i - tego współczynnika odzwierciedlającego wpływ danej cechy na wartość nieruchomości.

n - liczba współczynników odpowiadająca określonej wcześniej liczbie cech rynkowych nieruchomości.

W_R – wartość rynkowa nieruchomości

17 Analiza i charakterystyka rynku lokali mieszkalnych na terenie miasta Ełk

W celu określenia wartości nieruchomości przeprowadzono analizę rynku zgodnie z zapisami rozporządzenia:

§ 3. 1. Określanie wartości nieruchomości poprzedza się analizą rynku nieruchomości, w szczególności w zakresie uzyskiwanych cen, stawek czynszów oraz warunków zawarcia transakcji, a także oględzinami nieruchomości.

2. Oględzin nieruchomości dokonuje się w możliwym do wykonania zakresie. W szczególnie uzasadnionych przypadkach dopuszcza się odstąpienie od dokonania oględzin nieruchomości. Ograniczony zakres oględzin lub odstąpienie od ich dokonania wymaga uzasadnienia w operacie szacunkowym.

3. Przy określaniu wartości nieruchomości, które ze względu na ich szczególne cechy i rodzaj nie są przedmiotem obrotu na lokalnym rynku nieruchomości lub w przypadku braku stawek czynszu na tym rynku, a także gdy liczba transakcji nieruchomościami podobnymi albo ich stawek czynszu jest niewystarczająca, można przyjmować odpowiednio ceny transakcyjne lub stawki czynszu uzyskiwane za nieruchomości podobne na regionalnym albo krajowym rynku nieruchomości.

4. W przypadkach uzasadnionych rodzajem nieruchomości przy określaniu wartości nieruchomości można przyjmować odpowiednio ceny transakcyjne lub stawki czynszu uzyskiwane za nieruchomości podobne na zagranicznych rynkach nieruchomości.

5. Odpowiednio do przedmiotu, zakresu, celu, sposobu wyceny oraz dostępności danych określa się właściwy rynek nieruchomości przez wskazanie jego rodzaju i obszaru oraz okresu badania.

6. Obszar analizowanego rynku nieruchomości powinien odzwierciedlać podobieństwo społeczno-gospodarcze wpływające na poziom cen nieruchomości. Obszar ten nie musi odpowiadać podziałowi administracyjnemu.

Zestawienie wszystkich transakcji których przedmiotem były lokale mieszkalne na terenie miasta Ełk	
Liczba analizowanych danych	413
Data najwcześniejszej transakcji	02.12.2024
Data najpóźniejszej transakcji	02.12.2025
Cena średnia w analizowanym zbiorze	6720,39
Mediana cen	6742,66
Średnia powierzchnia lokalu w analizowanym zbiorze	50,90

Kategoria lokali mieszkalnych jest segmentem rynku nieruchomości charakteryzującym się najwyższym wolumenem transakcji. Na terenie miasta Ełk, notuje się kilkadziesiąt transakcji lokalami mieszkalnymi w skali miesiąca. Zdecydowana większość z nich dotyczy sprzedaży lokali mieszkalnych będących przedmiotem odrębnej własności.

Poniżej zaprezentowano analizę zbioru danych transakcyjnych prowadzonych przez Rzeczoznawcę Majątkowego.

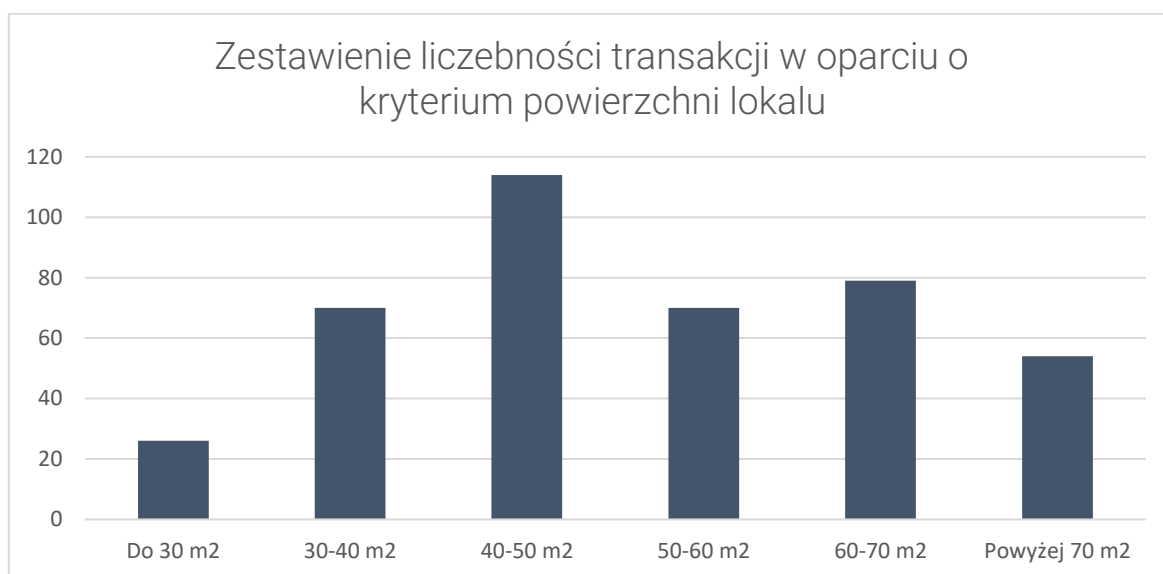

W obrocie dominują transakcje w przedziałach powierzchni 40 – 50 m². Najmniejszą liczbę transakcji notuje się w segmencie mieszkań o powierzchni poniżej 30 m².

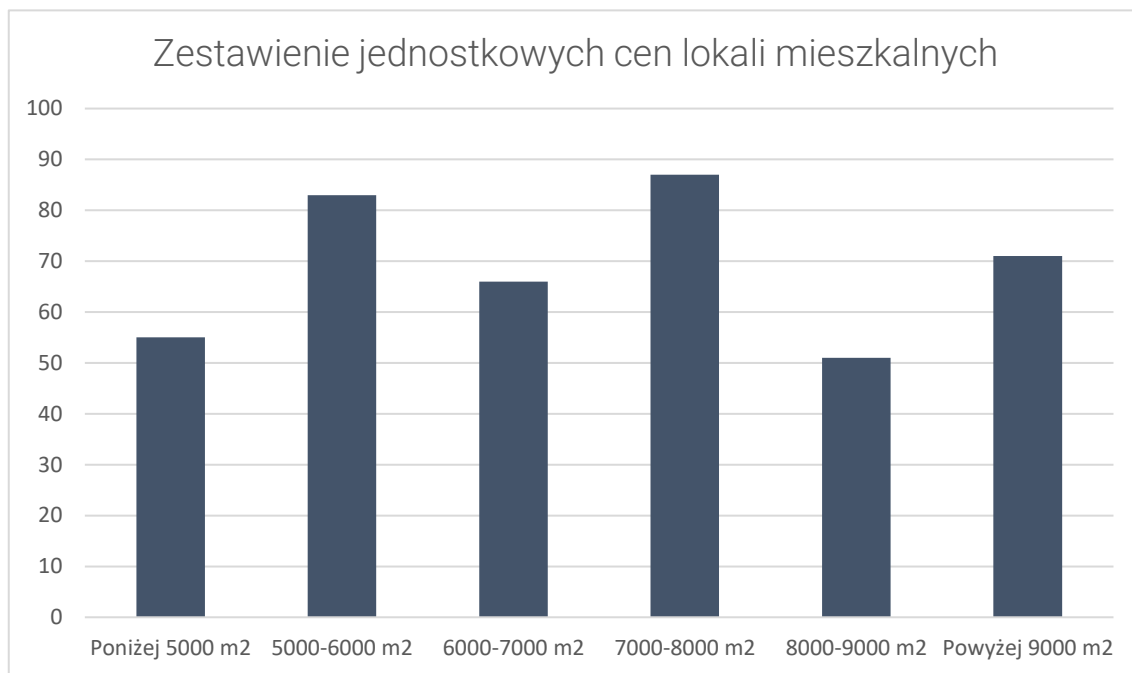

Zestawienie jednostkowych cen lokali mieszkalnych na terenie Ełku wskazuje na wyraźne zróżnicowanie poziomu cen w zależności od przedziału cenowego oraz umiarkowanie wysokie wartości w segmentach 7000–8000 zł/m² i 5000–6000 zł/m² w porównaniu z pozostałymi grupami cen. W badanej próbie najwyższą liczbę obserwacji odnotowano w przedziale 7000–8000 zł/m² (87) oraz 5000–6000 zł/m² (83), co sugeruje, że to właśnie te segmenty stanowią główne jądro rynku lokali mieszkalnych w Ełku. Istotny segment rynku stanowią również lokale nowsze, urządzone w wysokim standardzie, których ceny jednostkowe notuje się powyżej 9000 zł/m² (71).

Biorąc pod uwagę przedmiot, zakres i cel wyceny oraz dostępność danych, poddano badaniu rynek nieruchomości wyodrębniony w następujący sposób:

- przedmiot badania: rynek lokali mieszkalnych będących przedmiotem odrębnej własności – ze względu na przedmiot wyceny przyjęto lokale mieszkalne o powierzchni powyżej 60 m²
- obszar badania: miasto Ełk;
- okres badania: od grudnia 2024 do dnia sporządzenia wyceny - czasokres przyjęto z uwagi na ilość dostępnych danych transakcyjnych, stan rynku oraz dokładność analiz;
- jednostka porównawcza: zł/m² powierzchni użytkowej lokalu;

Ceny przyjęte do porównania są cenami netto tj. nie zawierają podatku VAT, podatku od czynności cywilnoprawnych ani innych opłat.

Poniższe zestawienie prezentuje zbiór transakcji nieruchomościami podobnymi

L.p.	Adres	Rep. A.	Powierzchnia lokalu	Data transakcji	Cena transakcji	Cena zł/m ²
1	Tuwima 3	2479/2025	112,13	12.08.2025	637 100	5 681,80 zł
2	Słowackiego 15	1201/2025	90,39	08.09.2025	500 000	5 531,59 zł
3	Mickiewicza 36	2021/2025	90,20	08.05.2025	340 000	3 769,40 zł
4	Św. M.M.Kolbe 4	263/2025	85,88	22.01.2025	530 000	6 171,40 zł
5	Św. M.M.Kolbe 4	860/2025	85,54	24.01.2025	630 000	7 364,98 zł
6	Dobrzańskiego 4	8466/2025	84,90	16.07.2025	590 000	6 949,35 zł

7	Wielkanocna 4	8302/2025	84,54	03.11.2025	580 100	6 861,84 zł
8	Tuwima 3	3587/2025	83,40	17.09.2025	595 000	7 134,29 zł
9	Wojska Polskiego 62	3981/2025	82,30	30.05.2025	575 000	6 986,63 zł
10	Matki Teresy Z Kalkuty 5	14081/2025	82,10	24.11.2025	450 000	5 481,12 zł
11	Wielkanocna 6	709/2025	81,27	21.03.2025	523 003	6 435,38 zł
12	Matki Teresy Z Kalkuty 3	3149/2025	79,48	21.08.2025	535 000	6 731,25 zł
13	Piękna 10	7223/2025	73,60	18.06.2025	450 000	6 114,13 zł
14	Matejki 4	12902/2025	72,81	21.10.2025	480 000	6 592,50 zł
15	Jana Pawła II 17	12773/2025	66,73	17.10.2025	370 000	5 544,73 zł
16	3 Maja 9	3434/2024	66,32	20.12.2024	268 000	4 041,01 zł
17	Matki Teresy Z Kalkuty 3	1656/2025	66,09	12.02.2025	490 000	7 414,13 zł
18	Matki Teresy Z Kalkuty 5	5748/2024	66,10	19.12.2024	385 000	5 824,51 zł
19	Tuwima 1	5881/2025	65,15	16.05.2025	365 000	5 602,46 zł
20	Matki Teresy Z Kalkuty 3	4018/2025	63,95	21.10.2025	460 000	7 193,12 zł
21	Matki Teresy Z Kalkuty 3	5695/2025	63,68	12.05.2025	455 000	7 145,10 zł
22	Kilińskiego 19	397/2025	61,35	28.01.2025	255 000	4 156,48 zł

Dane bez aktualizacji	
C min	3 769,40 zł
C max	7 414,13 zł
Delta	3 644,73 zł
Średnia	6 123,96 zł
Parametry	
Cmin/Cśr	0,6155
Cmax/C śr	1,2107
Wsp. poł. średniej	0,6460

17.1 Analiza trendu cenowego na rynku lokali mieszkalnych

Zgodnie z zapisami rozporządzenia (Rozdział 2, §5, pkt 3):

W przypadku zmian poziomu cen wskutek upływu czasu na analizowanym rynku nieruchomości, ceny nieruchomości podobnych aktualizuje się na dzień określenia wartości nieruchomości. Przyjęty poziom zmian cen lub stwierdzenie braku zmian cen wymaga uzasadnienia w operacie szacunkowym.

Analizę zmiany poziomu cen wskutek upływu czasu przeprowadzono za pomocą analizy regresji liniowej. Analiza danych dotyczyła zbioru nieruchomości porównawczych.

Metoda najmniejszych kwadratów polega na znalezieniu takiej linii, która minimalizuje rozproszenie reszt regresji, innymi słowy – takiej linii, która leży najbliżej poszczególnych punktów w dwuwymiarowym układzie współrzędnych. Jej głównym celem jest zatem znalezienie takich wartości parametrów, które minimalizują różnicę między wartościami obserwowanymi a wartościami przewidywanymi przez model.

Podsumowanie uzyskanych wyników prezentuje poniższa tabela:

Informacje podstawowe		
1	Najstarsza transakcja	19.12.2024
2	Najnowsza transakcja	24.11.2025
3	Okres badania rynku (dni)	340
4	Okres badania rynku (lata)	0,93
5	Liczba analizowanych danych	22

Wartość parametrów trendu liniowego		
6	Współczynnik kierunkowy równania trendu liniowego (b1)	2,207
7	Wyraz wolny równania trendu liniowego (b0)	5 740
8	Współczynnik korelacji (R)	23,1%
9	Współczynnik determinacji (R2)	5,3%
10	Cena najwcześniejsza z równania trendu liniowego	5 739,60 zł
11	Cena najpóźniejsza z równania trendu liniowego	6 490,07 zł
12	Wymiar bezwzględny trendu (zł)/okres badania	750,47 zł
13	Wymiar względny trendu %/okres badania	13,1%
14	Wymiar względny trendu %/dzień	0,036%
15	Wymiar względny trendu %/miesiąc	1,11%
16	Wymiar względny trendu %/rok	14,1%
17	Błąd standardowy określenia wartości trendu ± %/rok	13,3%
18	Przedział ufności (85%) ± %/rok	19,9%
19	Dolna granica przedziału ufności (85%) %/rok	-5,8%
20	Górna granica przedziału ufności (85%) %/rok	34,0%

Istotność parametrów trendu liniowego		
21	Wartość współczynnika regresji trendu b1	2,207
22	Błąd standardowy współczynnika regresji	2,079
23	Wartość teoretyczna testu t-Studenta	1,497
24	Wartość empiryczna testu t-Studenta	1,062
25	Istotność / nieistotność trendu liniowego	nieistotność
26	P-value (prawdopodob. popełnienia błędu I-go rodzaju)	30,10%
27	Pewność istnienia niezerowego trendu liniowego (1-p-value)	69,9%

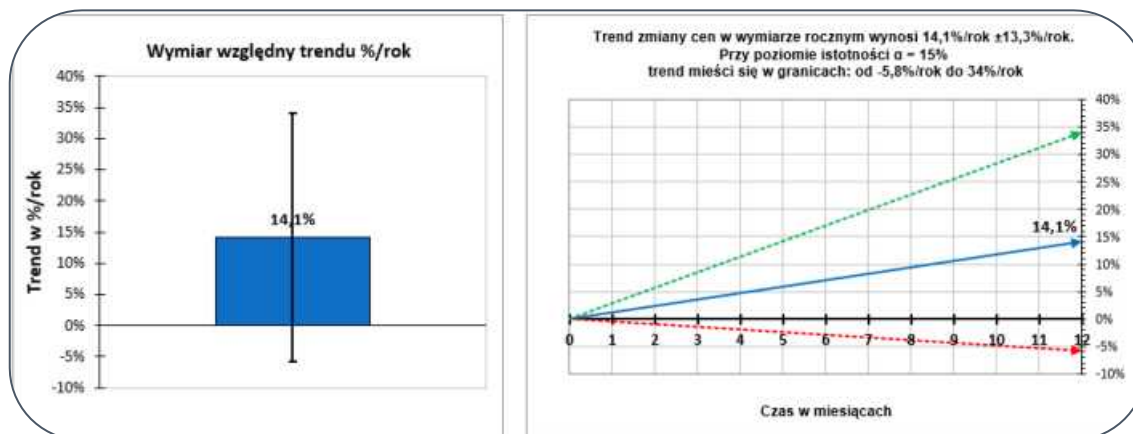

Wyniki analizy i charakterystyka trendu:

Wymiar względny trendu %/rok wyrażony rok do roku, wynosi ok. 14,1%/rok $\pm 13,3\%$ /rok i można określić go jako wyraźny trend rosnący.

Przedział ufności dla wyliczonego trendu, na założonym poziomie istotności $\alpha = 15\%$, wynosi ok. $\pm 19,9\%$. Oznacza to, że z prawdopodobieństwem 85% rzeczywista wartość trendu mieści się w granicach od -5,8%/rok do 34%/rok.

Wartość empiryczna testu t-Studenta wynosząca 1,062 jest mniejsza niż wartość teoretyczna wynosząca 1,497.

Prawdopodobieństwo (p-value) przyjęcia występowania fałszywego trendu wynikającego z przypadkowego układu danych wynosi ok. 30,1%.

Pewność istnienia niezerowego trendu liniowego wynosi ok. 69,9%.

P-value jest na poziomie wyższym niż poziom istotności $\alpha = 15\%$, co oznacza, że można stwierdzić nieistotność występowania trendu..

W związku ze stwierdzoną nieistotnością trendu czasowego do dalszej wyceny przyjęto transakcje bez aktualizowania ich z tytułu upływu czasu.

17.2 Cechy mające wpływ na wartość rynkową nieruchomości:

Ustawa o gospodarce nieruchomościami stanowi:

Art. 153. 1. *Podjęcie porównawcze polega na określeniu wartości nieruchomości przy założeniu, że wartość ta odpowiada cenom, jakie uzyskano za nieruchomości podobne, które były przedmiotem obrotu rynkowego. Ceny te koryguje się ze względu na cechy różniące nieruchomości podobne od nieruchomości wycenianej oraz uwzględnia się zmiany poziomu cen wskutek upływu czasu. Podjęcie porównawcze stosuje się, jeżeli są znane ceny i cechy nieruchomości podobnych do nieruchomości wycenianej.*

Rozporządzenie w sprawie wyceny stanowi:

§ 4. *Przy stosowaniu podejścia porównawczego konieczna jest znajomość cen transakcyjnych nieruchomości podobnych do nieruchomości będącej przedmiotem wyceny, a także cech tych nieruchomości wpływających na poziom ich cen.*

§ 5. 2 *Cechy nieruchomości podobnych ustala się wykorzystując wszelkie, niezbędne i dostępne dane w zakresie uzasadnionym rodzajem nieruchomości wycenianej i celem wyceny. Mogą to być w szczególności dane zawarte w aktach notarialnych, rejestrach cen nieruchomości prowadzonych przez starostów, dokumentach planistycznych, katastrze nieruchomości, geodezyjnej ewidencji sieci uzbrojenia terenu oraz informacje pochodzące z oględzin nieruchomości. Na podstawie znajomości cen transakcyjnych nieruchomości podobnych, warunków zawarcia transakcji, a także cech tych nieruchomości ocenia się możliwość przyjęcia cen transakcyjnych do wyceny nieruchomości i tworzy się zbiór nieruchomości podobnych stanowiący podstawę wyceny.*

§ 6. 1. *Cechy rynkowe to właściwości, które różnicują ceny w zbiorze nieruchomości stanowiącym podstawę wyceny. Ustala się je na podstawie znajomości cech nieruchomości podobnych ze zbioru stanowiącego podstawę wyceny oraz ich cen.*

2. *Każdą cechę rynkową należy opisać, a także określić i opisać jej skalę ocen. Przyjęta skala ocen cechy rynkowej powinna wynikać z cen i cech nieruchomości w zbiorze nieruchomości podobnych stanowiącym podstawę wyceny.*

3. Dla każdej cechy rynkowej należy także ocenić jej wpływ na zróżnicowanie cen w zbiorze nieruchomości podobnych stanowiącym podstawę wyceny. Wpływ ten określa się w szczególności na podstawie analizy cen i cech nieruchomości w zbiorze nieruchomości podobnych stanowiącym podstawę wyceny lub w inny wskazany w operacie szacunkowym sposób.

Na podstawie analizy rynku oraz w oparciu o wymogi rozporządzenia określono cechy nieruchomości, które w największym stopniu wpływają na zróżnicowanie cen w analizowanym zbiorze.

Cecha rynkowa	Ocena cechy	Opis cechy
Stan zagospodarowania otoczenia	1	Bardzo dobry. W bezpośrednim sąsiedztwie nieruchomości znajdują się liczne sklepy spożywcze, punkty handlowe oraz usługowe, zapewniające dostęp do podstawowych dóbr i usług. Teren jest w pełni zurbanizowany, z rozwiniętą infrastrukturą techniczną i komunikacyjną, utwardzonymi ciągami pieszymi i drogami dojazdowymi. Otoczenie zadbane, estetyczne, o charakterze miejskim lub podmiejskim, sprzyjające codziennemu funkcjonowaniu mieszkańców.
	0	Dobry. Otoczenie nieruchomości charakteryzuje się umiarkowanym stopniem zagospodarowania. W pobliżu występują pojedyncze sklepy lub punkty usługowe, jednak dostęp do szerszej infrastruktury handlowo-usługowej wymaga dalszego dojazdu. Część terenów w otoczeniu pozostaje niezabudowana lub w trakcie zagospodarowania. Standard przestrzeni publicznej i komunikacji lokalnej jest zadowalający, lecz nie w pełni rozwinięty
Stan wizualny budynku	1	Bardzo dobry. Budynek zadbane, prawidłowo prowadzona gospodarka remontowa.
	0	Dobry. Widoczne niewielkie ubytki elewacji, zawilgocenia lub inne czynniki świadczące o wymaganym remoncie bieżącym.
Standard wykończenia lokalu	1	Bardzo dobry. Pomieszczenia utrzymane w bardzo dobrym stanie technicznym i wizualnym, bez widocznych śladów eksploatacji. Stolarka okienna i drzwiowa oraz wyposażenie sanitarne i kuchenne w dobrym lub bardzo dobrym stanie, nowoczesne instalacje techniczne. Lokal nie wymaga nakładów finansowych i jest gotowy do użytkowania.
	0,5	Dobry. Wykończenie lokalu w standardzie średnim, z wykorzystaniem materiałów powszechnie stosowanych, o przeciętnej jakości. Mogą występować niewielkie ślady użytkowania lub częściowe zużycie techniczne elementów wyposażenia, które nie wpływają istotnie na funkcjonalność lokalu. Wymagane są umiarkowane nakłady finansowe w celu poprawy estetyki i komfortu użytkowania.
	0	Średni. Wykończenie lokalu w przeciętnym standardzie z wykorzystaniem materiałów niższej jakości. Widoczne wyraźne ślady użytkowania związane z bieżącą eksploatacją lokalu i wiekiem elementów wykończeniowych. Część pomieszczeń wymagająca remontu.
Powierzchnia użytkowa lokalu	1	Korzystna. Do 70 m ²
	0,5	Średnia. 70-80 m ²
	0	Duża. Powyżej 80 m ²
Kondygnacja	1	I piętro
	0,5	Parter, II piętro
	0	Powyżej II piętra
Ograniczenia w funkcjonowaniu	1	Brak
	0	Występują, np. lokal nie stanowi samodzielnej całości, a funkcjonalną całość wraz z innym lokalem

W celu ustalenia wag poszczególnych cech rynkowych Rzeczoznawca Majątkowy przygotował i zadał pytania uczestnikom rynku nieruchomości (pośrednikom w obrocie nieruchomościami oraz uczestnikom rynku nieruchomości).

Każda z osób biorących udział w badaniach oceniła wagę cech rynkowych w ten sposób, że przypisała im rangi w skali od 1 do 10 punktów (gdzie 10 oznacza cechę w największy sposób wpływającą na wartość nieruchomości, zaś wartość 1 oznacza cechę która w minimalnym stopniu determinuje cenę nieruchomości. Poniżej zaprezentowano formularz ankiety, wraz z zestawieniem zagregowanych wyników uzyskanych podczas badania

Ankieta nr 1	
Analiza cech rynkowych mających wpływ na wartość nieruchomości	
Rodzaj nieruchomości	Lokale mieszkalne
Liczba respondentów	12
Okres przeprowadzenia ankiety	Styczeń 2026
Cechy rynkowe i ich rangi brane pod uwagę przy wyborze nieruchomości	
Stan zagospodarowania otoczenia	30
Stan wizualny budynku	15
Standard wykończenia lokalu	119
Powierzchnia użytkowa lokalu	61
Kondygnacja	29
Ograniczenia	44
SUMA	298

Cecha	Ilość punktów uzyskana w badaniu	Waga cechy [%]
Stan zagospodarowania otoczenia	30	10%
Stan wizualny budynku	15	5%
Standard wykończenia lokalu	119	40%
Powierzchnia użytkowa lokalu	61	20%
Kondygnacja	29	10%
Ograniczenia	44	15%
SUMA	298	100%

Nieruchomość o C min	
Data transakcji	08.05.2025
Rep A.	AN REP. A NR 2021/2025
Powierzchnia	90,2
Cena transakcyjna	340000
Cena zł/m2	3769,4
Cena transakcyjna po aktualizacji	340000
Cena zł/m2 po aktualizacji	3769,4
Stan zagospodarowania otoczenia	Bardzo dobry
Stan wizualny budynku	Widoczne niewielkie zabrudzenia elewacji, drobne ubytki
Standard wykończenia	Średni

Powierzchnia	Duża
Kondygnacja	4 piętro
Ograniczenia	Brak

Nieruchomość o C max	
Data transakcji	12.02.2025
Rep A.	AN REP. A NR 1656/2025
Powierzchnia	66,09
Cena transakcyjna	490000
Cena zł/m2	7414,13
Cena transakcyjna po aktualizacji	490000
Cena zł/m2 po aktualizacji	7414,13
Stan zagospodarowania otoczenia	Bardzo dobry
Stan wizualny budynku	Bardzo dobry
Standard wykończenia	Bardzo dobry
Powierzchnia	Korzystna
Kondygnacja	3 piętro
Ograniczenia	Brak

17.3 Określenie wartości rynkowej lokalu nr 40

Cechy	waga cechy [%]	wartość współczynników			Wyceniana	
		dolny	średni	górnny	ocena	opis
Stan zagospodarowania otoczenia	10%	0,06160	0,1	0,1211	0,1211	Bardzo dobry
Stan wizualny budynku	5%	0,03080	0,05	0,0605	0,0605	Bardzo dobry
Standard wykończenia	40%	0,24610	0,4	0,4843	0,4843	Bardzo dobry
Powierzchnia	20%	0,12310	0,2	0,2421	0,1231	Duża
Kondygnacja	10%	0,06160	0,1	0,1211	0,0616	IV kondygnacja / III piętro
Ograniczenia	15%	0,09230	0,15	0,1816	0,0923	Lokal stanowi funkcjonalną całość wraz z lokalem położonym na wyższej kondygnacji
SUMA	1,0000	0,6155	1,0000	1,2107	0,9429	
Cena średnia					6123,96	
Cena 1 m2 z uwzględnieniem współczynnika korygującego					5 774,28	
Powierzchnia nieruchomości wycenianej					104,0800	
Wartość nieruchomości wycenianej (w zaokrągleniu do złotych)					600 987,00	

17.4 Określenie wartości rynkowej lokalu nr 42

Cechy	waga cechy [%]	wartość współczynników			Wyceniana	
		dolny	średni	górnny	ocena	opis
Stan zagospodarowania otoczenia	10%	0,06160	0,1	0,1211	0,1211	Bardzo dobry
Stan wizualny budynku	5%	0,03080	0,05	0,0605	0,0605	Bardzo dobry
Standard wykończenia	40%	0,24610	0,4	0,4843	0,4843	Bardzo dobry
Powierzchnia	20%	0,12310	0,2	0,2421	0,2421	Mała
Kondygnacja	10%	0,06160	0,1	0,1211	0,0616	V kondygnacja/ poddasze
Ograniczenia	15%	0,09230	0,15	0,1816	0,0923	Lokal stanowi funkcjonalną całość wraz z lokalem położonym na wyższej kondygnacji
SUMA	1,0000	0,6155	1,0000	1,2107	1,0619	
Cena średnia					6123,96	
Cena 1 m2 z uwzględnieniem współczynnika korygującego					6 503,03	
Powierzchnia nieruchomości wycenianej					66,18	
Wartość nieruchomości wycenianej (w zaokrągleniu do złotych)					430 371,00	

18 Analiza i charakterystyka rynku naziemnych miejsc postojowych na terenie miasta Ełk

W celu określenia wartości nieruchomości przeprowadzono analizę rynku zgodnie z zapisami rozporządzenia:

§ 3. 1. Określanie wartości nieruchomości poprzedza się analizą rynku nieruchomości, w szczególności w zakresie uzyskiwanych cen, stawek czynszów oraz warunków zawarcia transakcji, a także oględzinami nieruchomości.

2. Oględzin nieruchomości dokonuje się w możliwym do wykonania zakresie. W szczególnie uzasadnionych przypadkach dopuszcza się odstąpienie od dokonania oględzin nieruchomości. Ograniczony zakres oględzin lub odstąpienie od ich dokonania wymaga uzasadnienia w operacie szacunkowym.

3. Przy określaniu wartości nieruchomości, które ze względu na ich szczególne cechy i rodzaj nie są przedmiotem obrotu na lokalnym rynku nieruchomości lub w przypadku braku stawek czynszu na tym rynku, a także gdy liczba transakcji nieruchomościami podobnymi albo ich stawek czynszu jest niewystarczająca, można przyjmować odpowiednio ceny transakcyjne lub stawki czynszu uzyskiwane za nieruchomości podobne na regionalnym albo krajowym rynku nieruchomości.

4. W przypadkach uzasadnionych rodzajem nieruchomości przy określaniu wartości nieruchomości można przyjmować odpowiednio ceny transakcyjne lub stawki czynszu uzyskiwane za nieruchomości podobne na zagranicznych rynkach nieruchomości.

5. Odpowiednio do przedmiotu, zakresu, celu, sposobu wyceny oraz dostępności danych określa się właściwy rynek nieruchomości przez wskazanie jego rodzaju i obszaru oraz okresu badania.

6. Obszar analizowanego rynku nieruchomości powinien odzwierciedlać podobieństwo społeczno-gospodarcze wpływające na poziom cen nieruchomości. Obszar ten nie musi odpowiadać podziałowi administracyjnemu.

Rynek naziemnych miejsc postojowych pozostaje ściśle powiązany z rynkiem lokali mieszkalnych oraz sposobem ukształtowania nieruchomości wspólnej w danej inwestycji. W wielu przypadkach miejsca te funkcjonują bardziej jako element zagospodarowania terenu niż samodzielny przedmiot obrotu, a ich dostępność i sposób korzystania wynikają z udziału w nieruchomości wspólnej lub z przydziału administracyjnego (np. uchwałą wspólnoty).

Naziemne miejsca postojowe rzadko stanowią odrębny przedmiot sprzedaży – transakcje dotyczące wyłącznie „prawa do miejsca” zdarzają się sporadycznie i najczęściej przybierają formę zbycia udziału w nieruchomości wspólnej powiązanego z prawem do wyłącznego korzystania z konkretnego stanowiska. Znacznie częściej nabywca mieszkania obejmuje udział w gruncie wraz z prawem współkorzystania z całej infrastruktury parkingowej, bez wyodrębnienia konkretnego miejsca w księdze wieczystej. W praktyce powoduje to utrudnienia w bezpośredniej obserwacji cen naziemnych miejsc postojowych i ogranicza transparentność rynku.

Lokalizacja odgrywa również istotną rolę w kształtowaniu popytu na naziemne miejsca postojowe, jednak siła jej wpływu jest zazwyczaj mniejsza niż w przypadku miejsc garażowych. W rejonach o dobrej dostępności bezpłatnych miejsc przyulicznych lub osiedlowych, wartość naziemnych miejsc postojowych bywa relatywnie niska i często „wchłonięta” w cenę lokalu mieszkalnego. Natomiast w obszarach o większym deficycie miejsc do parkowania – szczególnie na gęsto zabudowanych osiedlach, gdzie liczba stanowisk jest niewystarczająca w stosunku do liczby mieszkań – znaczenie naziemnych miejsc postojowych wyraźnie rośnie, a prawo do wyłącznego korzystania z konkretnego miejsca może stanowić istotny atut oferty.

Nabywcami praw do korzystania z naziemnych miejsc postojowych są najczęściej mieszkańcy tego samego budynku lub osiedla, dla których komfort codziennego parkowania w bezpośrednim sąsiedztwie miejsca zamieszkania stanowi ważne kryterium zakupu. Rzadziej pojawiają się nabywcy z zewnątrz, ponieważ możliwość nabycia i korzystania z takich miejsc bywa ograniczona postanowieniami wspólnoty lub dewelopera, a także układem komunikacyjnym osiedla. W nowych inwestycjach decyzja o kształtowaniu i „dystrybucji” miejsc naziemnych jest często elementem polityki sprzedażowej – deweloperzy mogą je przypisywać do konkretnych lokali, sprzedawać jako udziały w nieruchomości wspólnej albo pozostawiać jako ogólnodostępne.

Ceny naziemnych miejsc postojowych cechują się dużą zmiennością i są mocno uzależnione od przyjętego modelu prawnego oraz sposobu powiązania z lokalami mieszkalnymi. W praktyce rynek ten jest silnie „subsidiowany” konstrukcją transakcji – wartość miejsca bywa uwzględniona w łącznej cenie pakietu (mieszkanie + udział w gruncie), przez co trudniej jednoznacznie wyodrębnić cenę jednostkową naziemnego miejsca postojowego. Często są sytuacje, w których miejsca naziemne są oferowane nabywcom w formie preferencyjnych warunków (np. symboliczne dopłaty, pakiety rabatowe przy zakupie większego mieszkania), a niekiedy – zwłaszcza na peryferyjnych osiedlach o dużej podaży – dostęp do nich może być zapewniany bez dodatkowej opłaty, co ma na celu podniesienie atrakcyjności oferty mieszkaniowej jako całości.

Biorąc pod uwagę przedmiot, zakres i cel wyceny oraz dostępność danych, poddano badaniu rynek nieruchomości wyodrębniony w następujący sposób:

- przedmiot badania: rynek naziemnych miejsc postojowych sprzedawanych w formie udziału w nieruchomości gruntowej niezabudowanej;
- obszar badania: miasto Ełk, rejon szacowanej nieruchomości
- okres badania: od grudnia 2024 do dnia sporządzenia wyceny - czasokres przyjęto z uwagi na ilość dostępnych danych transakcyjnych, stan rynku oraz dokładność analiz;
- jednostka porównawcza: zł/m² powierzchni użytkowej lokalu;

Ceny przyjęte do porównania są cenami netto tj. nie zawierają podatku VAT, podatku od czynności cywilnoprawnych ani innych opłat.

Poniższe zestawienie prezentuje zbiór transakcji nieruchomościami podobnymi

L.p.	Adres	Rep. A.	Data transakcji	Cena transakcji
1	Tuwima	8067/2025	27.10.2025	20 000
2	Tuwima	7990/2025	23.10.2025	15 000
3	Tuwima	2634/2025	21.10.2025	18 000
4	Brzechwy	2464/2025	03.10.2025	24 000
5	Tuwima	2014/2025	11.08.2025	15 000
6	Tuwima	8014/2025	04.07.2025	19 000

Dane bez aktualizacji	
C min	15 000 zł
C max	24 000 zł
Delta	9 000 zł
Średnia	18 500 zł

18.1 Analiza trendu cenowego

Zgodnie z zapisami rozporządzenia (Rozdział 2, §5, pkt 3):

W przypadku zmian poziomu cen wskutek upływu czasu na analizowanym rynku nieruchomości, ceny nieruchomości podobnych aktualizuje się na dzień określenia wartości nieruchomości. Przyjęty poziom zmian cen lub stwierdzenie braku zmian cen wymaga uzasadnienia w operacie szacunkowym.

Analizę zmiany poziomu cen wskutek upływu czasu przeprowadzono za pomocą analizy regresji liniowej. Analiza danych dotyczyła zbioru nieruchomości porównawczych.

Metoda najmniejszych kwadratów polega na znalezieniu takiej linii, która minimalizuje rozproszenie reszt regresji, innymi słowy – takiej linii, która leży najbliżej poszczególnych punktów w dwuwymiarowym układzie współrzędnych. Jej głównym celem jest zatem znalezienie takich wartości parametrów, które minimalizują różnicę między wartościami obserwowanymi a wartościami przewidywanymi przez model.

Podsumowanie uzyskanych wyników prezentuje poniższa tabela:

Informacje podstawowe		
1	Najstarsza transakcja	04.07.2025
2	Najnowsza transakcja	27.10.2025
3	Okres badania rynku (dni)	115
4	Okres badania rynku (lata)	0,31
5	Liczba analizowanych danych	6

Wartość parametrów trendu liniowego		
6	Współczynnik kierunkowy równania trendu liniowego (b1)	8,607
7	Wyraz wolny równania trendu liniowego (b0)	17 834
8	Współczynnik korelacji (R)	12,1%
9	Współczynnik determinacji (R2)	1,5%
10	Cena najwcześniejsza z równania trendu liniowego	17 834,36 zł

11	Cena najpóźniejsza z równania trendu liniowego	18 824,21 zł
12	Wymiar bezwzględny trendu (zł)/okres badania	989,85 zł
13	Wymiar względny trendu %/okres badania	5,6%
14	Wymiar względny trendu %/dzień	0,047%
15	Wymiar względny trendu %/miesiąc	1,44%
16	Wymiar względny trendu %/rok	18,7%
17	Błąd standardowy określenia wartości trendu \pm %/rok	77,1%
18	Przedział ufności (85%) \pm %/rok	137,1%
19	Dolna granica przedziału ufności (85%) %/rok	-118,4%
20	Górna granica przedziału ufności (85%) %/rok	155,8%

Istotność parametrów trendu liniowego		
21	Wartość współczynnika regresji trendu b1	8,607
22	Błąd standardowy współczynnika regresji	35,455
23	Wartość teoretyczna testu t-Studenta	1,778
24	Wartość empiryczna testu t-Studenta	0,243
25	Istotność / istotność trendu liniowego	nieistotność
26	P-value (prawdopodob. popełnienia błędu I-go rodzaju)	82,01%
27	Pewność istnienia niezerowego trendu liniowego (1-p-value)	18,0%

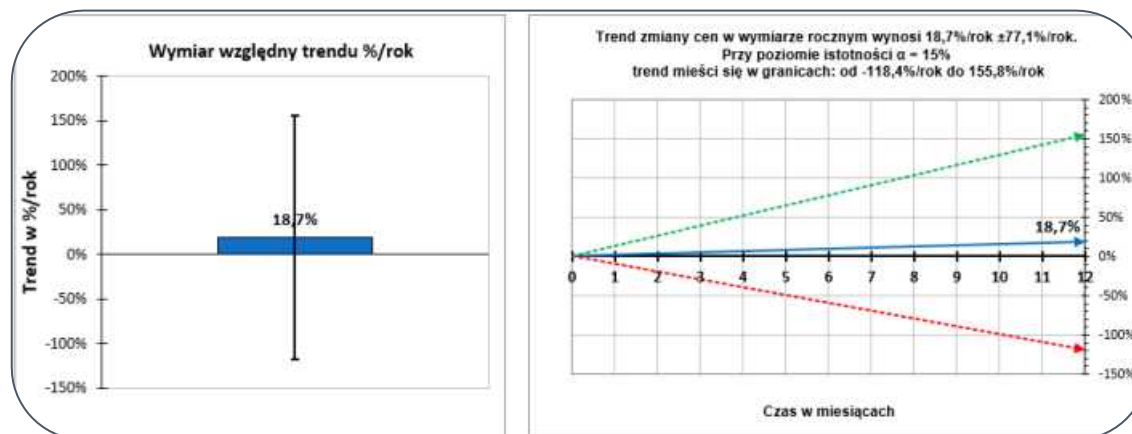

Wyniki analizy i charakterystyka trendu:

Wymiar względny trendu %/rok wyrażony rok do roku, wynosi ok. 18,7%/rok \pm 77,1%/rok i można określić go jako bardzo wyraźny trend rosnący.

Przedział ufności dla wyliczonego trendu, na założonym poziomie istotności $\alpha = 15\%$, wynosi ok. $\pm 137,1\%$. Oznacza to, że z prawdopodobieństwem 85% rzeczywista wartość trendu mieści się w granicach od -118,4%/rok do 155,8%/rok.

Wartość empiryczna testu t-Studenta wynosząca 0,243 jest mniejsza niż wartość teoretyczna wynosząca 1,778.

Prawdopodobieństwo (p-value) przyjęcia występowania fałszywego trendu wynikającego z przypadkowego układu danych wynosi ok. 82%.

Pewność istnienia niezerowego trendu liniowego wynosi ok. 18%.

P-value jest na poziomie wyższym niż poziom istotności $\alpha = 15\%$, co oznacza, że można stwierdzić nieistotność występowania trendu.

W związku ze stwierdzoną nieistotnością trendu czasowego do dalszej wyceny przyjęto transakcje bez aktualizowania ich z tytułu upływu czasu.

18.2 Określenie wartości rynkowej udziału 2/82 w nieruchomości gruntowej z którym związane jest prawo do wyłącznego korzystania z naziemnego miejsca postojowego

Ze względu na fakt, że podstawowym czynnikiem cenotwórczym w przypadku miejsc postojowych jest ich lokalizacja (położenie w sąsiedztwie zabudowy mieszkaniowej wielorodzinnej), oraz mając na uwadze, że nieruchomości podobne położone są w niewielkiej odległości od siebie (wszystkie w promieniu około 450 m) i charakteryzują się zbliżonym stopniem zagospodarowania otoczenia oraz zurbanizowania, uznano za zasadne określenie wartości udziału w oparciu o średnią cenę nieruchomości podobnych, przyjmując ją jako wartość miarodajną

Wartość rynkowa udziału 2/82 w nieruchomości gruntowej z którym związane jest prawo do wyłącznego korzystania z naziemnego miejsca postojowego wynosi: 18 500 zł

18.3 Określenie wartości rynkowej udziału 6/688 w nieruchomości gruntowej stanowiącej teren drogi wewnętrznej

W celu określenia wartości udziału wynoszącego 6/688 w prawie własności nieruchomości gruntowej, oznaczonej w ewidencji gruntów jako działka nr 1395/2, stanowiącej teren drogi wewnętrznej, należy wskazać na jej specyficzny charakter funkcjonalny oraz gospodarczy. Przedmiotowa nieruchomość pełni funkcję służebną, zapewniając niezbędną komunikację oraz dostęp do drogi publicznej dla nieruchomości powiązanych, to jest dwóch lokali mieszkalnych oraz naziemnego miejsca postojowego.

Przeprowadzona analiza lokalnego rynku nieruchomości w badanym okresie wykazała, iż nie wystąpiły transakcje kupna-sprzedaży, których przedmiotem byłyby udziały w drogach wewnętrznych o zbliżonych parametrach i przeznaczeniu. Zgodnie z praktyką rynkową oraz ugruntowaną literaturą z zakresu rzeczoznawstwa majątkowego, tego typu udziały mają charakter akcesoryjny względem nieruchomości podstawowych i co do zasady nie stanowią przedmiotu odrębnego, samodzielnego obrotu wolnorynkowego. W obrocie pierwotnym udziały te są zbywane przez deweloperów za kwoty o charakterze symbolicznym, które nie odzwierciedlają ich obiektywnej wartości rynkowej sensu stricto, lecz są wykazywane wyłącznie dla potrzeb formalnoprawnych, w tym fiskalnych i notarialnych.

Wobec powyższego, przy uwzględnieniu braku dostatecznej liczby aktualnych danych rynkowych umożliwiających zastosowanie podejścia porównawczego oraz biorąc pod uwagę szczególne przeznaczenie gruntu i jego powiązanie z nieruchomościami lokalowymi, dla potrzeb niniejszej wyceny przyjęto wartość rynkową określoną w akcie notarialnym nabycia niniejszej nieruchomości – Repertorium A Nr 5131/2007 z dnia 3 sierpnia 2007 roku. Wartość ta została określona na kwotę 1 280,67 PLN (słownie: jeden tysiąc dwieście osiemdziesiąt złotych sześćdziesiąt siedem groszy). W związku z powyższym, do dalszej wyceny przyjęto wartość 1280 zł.

19 Wynik końcowy wyceny

Zestawienie otrzymanych wyników prezentuje poniższa tabela:

Zestawienie wartości	
Wartość rynkowa lokalu mieszkalnego nr 40 zlokalizowanego w budynku wielorodzinnym położonym przy ul. Jana Brzechwy 1 w Ełku wynosi:	<u>600 987 zł</u> (słownie: sześćset tysięcy dziewięćset osiemdziesiąt siedem złotych)
Wartość rynkowa lokalu mieszkalnego nr 42 zlokalizowanego w budynku wielorodzinnym położonym przy ul. Jana Brzechwy 1 w Ełku	<u>430 371 zł</u> (słownie: czterysta trzydzieści tysięcy trzysta siedemdziesiąt jeden złotych)
Wartość rynkowa udziału 2/82 w nieruchomości gruntowej z którym związane jest prawo do wyłącznego korzystania z naziemnego miejsca postojowego	<u>18 500 zł</u> (słownie: osiemnaście tysięcy pięćset złotych)
Wartość rynkowa udziału 6/688 w nieruchomości gruntowej niezabudowanej oznaczonej nr ewidencyjnym 1395/2 o powierzchni 0,0979 ha stanowiącej teren drogi wewnętrznej	<u>1 280 zł</u> (słownie: tysiąc dwieście osiemdziesiąt złotych)
Wartość nieruchomości łącznie	<u>1 051 138 zł</u> słownie: jeden milion pięćdziesiąt jeden tysięcy sto trzydzieści osiem złotych

Na podstawie analizy ostatnio zawartych transakcji sprzedaży lokali mieszkalnych oraz miejsc postojowych naziemnych można stwierdzić, że ustalone w niniejszym operacie szacunkowym wartości rynkowe są adekwatne do miejscowego rynku nieruchomości.

20 Klauzule i ustalenia dodatkowe

Podstawę do określenia stanu prawnego nieruchomości stanowiły dokumenty i materiały udostępnione przez Zamawiającego.

Zleceniobiorca przyjmuje w dobrej wierze wszystkie dane i informacje przekazane przez Zleceniobiorcę niezbędne do wykonania wyceny. Zakłada się, że autorowi wyceny zgłoszono wszystkie znane okoliczności, mające wpływ na wartość oszacowania.

Niniejszy operat szacunkowy nie może być opublikowany w całości lub w części w jakimkolwiek dokumencie bez zgody autora i bez uzgodnienia z nim formy i treści takiej publikacji.

Wycena została sporządzona wyłącznie dla potrzeb Zamawiającego w celu określonym w pkt. 2. Autor opinii nie przyjmuje odpowiedzialności za wykorzystanie niniejszej opinii w celu innym niż założony i nie ponosi odpowiedzialności wobec osób trzecich.

Operat szacunkowy może być wykorzystywany do celu, dla którego został sporządzony, przez okres 12 miesięcy od daty jego sporządzenia, chyba że wystąpiły zmiany uwarunkowań prawnych lub istotne zmiany czynników, o których mowa w art. 154 ustawy o gospodarce nieruchomościami. Operat szacunkowy może być wykorzystywany po upływie 12 miesięcy od daty jego sporządzenia, po potwierdzeniu jego aktualności przez autorów wyceny.

Oszacowana wartość rynkowa nie zawiera podatku VAT.

Oszacowana wartość rynkowa może ulec zmianie w wyniku zmian koniunktury gospodarczej w kraju, zmian na lokalnym rynku nieruchomości oraz znaczących zmian kursu walut.

21 Wykaz załączników

1. Kopia polisy OC rzeczoznawcy;
2. Dokumentacja geodezyjna;
3. Dokumentacja fotograficzna;
4. Wydruk Księgi Wieczystej

Suwałki 30.01.2026 r.

Rzeczoznawca Majątkowy
Mateusz Zarzecki



POLISA UBEZPIECZENIA ODPOWIEDZIALNOŚCI CYWILNEJ ZAWODOWEJ
Numer polisy 1098796291



1 Okres ubezpieczenia: od 10.09.2025 r. do 09.09.2026 r.

2 **Ubezpieczający: MATEUSZ ZARZECKI**
Adres korespondencyjny: MIKOŁAJA REJA 84 m. 9, 16-400 SUWAŁKI
E-mail: Nieustalony
Telefon: +48601599328
PESEL: 93090700673

3 **Ubezpieczony: MATEUSZ ZARZECKI**
Adres zamieszkania: MIKOŁAJA REJA 84 m. 9, 16-400 SUWAŁKI
E-mail: Nieustalony
Telefon: +48601599328
PESEL: 93090700673

Zakres ubezpieczenia obowiązkowego

	Suma gwarancyjna Na jedno zdarzenie	Na wszystkie zdarzenia
4 Odpowiedzialność cywilna przedsiębiorcy prowadzącego działalność rzeczoznawcy majątkowego	25 000 EUR	25 000 EUR

Suma gwarancyjna jest ustalana przy zastosowaniu kursu średniego euro ogłoszonego przez NBP po raz pierwszy w roku, w którym umowa ubezpieczenia została zawarta.

5 **Składka łączna: 131,74 PLN**

	Jednorazowo
Kwota w PLN	131,74
Termin płatności	16.09.2025

6 **Numer rachunku bankowego do zapłaty składki**
90 1240 6960 3014 0110 3485 8378
W tytule przelewu prosimy wpisać: Nr 1098796291

7 **Warunki ubezpieczenia**

1. Do umowy obowiązkowego ubezpieczenia ma zastosowanie:

- 1) Rozporządzenie Ministra Finansów z dnia 26.04.2019 r. w sprawie obowiązkowego ubezpieczenia odpowiedzialności cywilnej przedsiębiorcy prowadzącego działalność w zakresie czynności rzeczoznawstwa majątkowego (Dz. U. z 29 kwietnia 2019 r. Poz. 805).
- 2) Ustawa z dnia 22 maja 2003 r. o ubezpieczeniach obowiązkowych, Ubezpieczeniowym Funduszu Gwarancyjnym i Polskim Biurze Ubezpieczycieli Komunikacyjnych.

8 **Oświadczenia**

1. Oświadczam, że przed zawarciem umowy ubezpieczenia obowiązkowego otrzymałem/am Dokument zawierający informacje o produkcie ubezpieczeniowym.

2. Oświadczam, że przed zawarciem umowy ubezpieczenia uzyskałem informacje, że do umowy ubezpieczenia mają zastosowanie przepisy prawa polskiego.

3. **SI** * Wyrażam zgodę na otrzymywanie od PZU SA, PZU Życie SA, PTE PZU SA, TFI PZU SA, PZU Pomoc SA, PZU Zdrowie SA, PZU CO SA, Link4 TU SA, PEKAO SA, Alor Bank SA informacji marketingowych za pośrednictwem środków komunikacji elektronicznej (e-mail, SMS/MMS).

4. **SI** * Wyrażam zgodę na przesyłanie informacji i dokumentów, w tym OWU oraz dokumentu zawierającego informacje o produkcie, a także informacji, o których mowa w art. 9 ust.1 ustawy o dystrybucji ubezpieczeń, które mają związek z wnioskowaną lub zawartą umową ubezpieczenia w PZU SA za pośrednictwem środków komunikacji elektronicznej, w tym wiadomości SMS/MMS lub e-mail, na wskazany przez mnie numer telefonu lub adres mailowy. W razie zmiany podanych przeze mnie danych kontaktowych, zobowiązuję się aktualizować moje dane, dzięki którym będę otrzymywał informacje za pośrednictwem środków komunikacji elektronicznej.

5. Zapoznaliśmy się z informacją o przetwarzaniu moich danych osobowych, zawartą w dokumencie Informacja Administratora danych osobowych.

6. **SI** * Wyrażam zgodę na otrzymanie od PZU SA, PZU Życie SA, PTE PZU SA, TFI PZU SA, PZU Pomoc SA, PZU Zdrowie SA, PZU CO SA, Link4 TU SA, PEKAO SA, Alor Bank SA informacji marketingowych za pośrednictwem połączeń głosowych (rozmowa telefoniczna, komunikaty głosowe IVR).

7. **SI** * Wyrażam zgodę na udostępnienie przez PZU SA moich danych osobowych podmiotom z grupy PZU, tj. PZU Życie SA, PTE PZU SA, TFI PZU SA, PZU Pomoc SA, PZU Zdrowie SA, PZU CO SA, Link4 TU SA, PEKAO SA, Alor Bank SA, w ich własnych celach marketingowych, obejmujących profilowanie zmierzające do określenia preferencji lub potrzeb w zakresie produktów ubezpieczeniowych i innych produktów finansowych oraz przedstawienia odpowiedniej oferty.

8. Oświadczam, że otrzymałem/am informację o przetwarzaniu moich danych osobowych, zawartą w dołączonym mi dokumencie Informacja o Administratorze danych osobowych.

9. **SI** * Wyrażam zgodę na przetwarzanie moich danych osobowych przez PZU SA w celu przekazywania mi treści marketingowych dotyczących produktów ubezpieczeniowych i innych produktów finansowych, kiedy nie będę posiadał ubezpieczenia w tej firmie.

10. W zakresie, w jakim podstawa przetwarzania Pani/Pana danych osobowych jest: zgoda, ma Pani/Pan prawo jej wycofania. Zgodę można odwołać w każdym czasie w oddziale lub wysyłając e-mail na adres kontakt@pzu.pl albo pismo na adres PZU, ul. Postępu 18a, 00-876 Warszawa. Wycofanie zgody nie wpływa na zgodność z prawem przetwarzania dokonanego na podstawie zgody przed jej wycofaniem.

* w polu oznacza zgodę

Pełna nazwa spółek:
PZU SA - Powiatowy Zakład Ubezpieczeń Spółka Akcyjna, Rondo Ignacego Daszyńskiego 4, 00-843 Warszawa; PZU Życie SA - Powiatowy Zakład Ubezpieczeń na Życie Spółka Akcyjna, Rondo Ignacego Daszyńskiego 4, 00-843 Warszawa; PTE PZU SA - Powiatowe Towarzystwo Emerytalne PZU Spółka Akcyjna, Rondo Ignacego Daszyńskiego 4, 00-843 Warszawa; TFI PZU SA - Towarzystwo Funduszy Inwestycyjnych PZU Spółka Akcyjna, Rondo Ignacego Daszyńskiego 4, 00-843 Warszawa; PZU Pomoc SA - PZU Pomoc Spółka Akcyjna, Rondo Ignacego Daszyńskiego 4, 00-843 Warszawa; PZU Zdrowie SA - PZU Zdrowie Spółka Akcyjna, Rondo Ignacego Daszyńskiego 4, 00-843 Warszawa; PZU CO SA - PZU Centrum Operacji Spółka Akcyjna, Rondo Ignacego Daszyńskiego 4, 00-843 Warszawa; Link4 TU SA - Link4 Towarzystwo Ubezpieczeń Spółka Akcyjna, ul. Postępu 15, 02-075 Warszawa; PEKAO SA - Bank Polska Kasa Opieki Spółka Akcyjna, ul. Żłtwa 1, 01-065 Warszawa; Alor Bank SA - Alor Bank Spółka Akcyjna, ul. Czerwona 35D, 02-232 Warszawa; TUW PZUW - Towarzystwo Ubezpieczeń Wzajemnych Policki Zakład Ubezpieczeń Wzajemnych, Rondo Ignacego Daszyńskiego 4, 00-843 Warszawa; PZU Cash SA - PZU Cash Spółka Akcyjna, Rondo Ignacego Daszyńskiego 4, 00-843 Warszawa.

Postanowienia dodatkowe lub odmienne
Postanowienia dodatkowe do abonentów ubezpieczenia odpowiedzialności cywilnej przedsiębiorcy prowadzącego działalność w zakresie czynności rzeźniczo-weterynaryjnych.

1. Reklamacje, skargi lub zażalenia składane są w każdej jednostce PZU obsługującej klienta.

2. Reklamacja, skarga lub zażalenie mogą być złożone:

- 1) na piśmie – osobiście albo wysłane przesyłką pocztową w rozumieniu ustawy Prawo pocztowe, na przykład pisząc na adres: PZU SA ul. Postępu 18A, 02-676 Warszawa (adres tylko do korespondencji) albo nadane w placówce podmiotu zajmującego się doręczaniem korespondencji na terenie Unii Europejskiej;
- 2) na piśmie – na adres do dostawców elektronicznych PZU SA: AE.PL-87870-55855-RKRV-22, wpisany do bazy adresów elektronicznych, o którym mowa w ustawie o doręczaniu elektronicznych;
- 3) w formie ustnej – telefonicznie, na przykład dzwoniąc pod numer infolinii 801-102-102, albo osobiście do protokołu podczas wizyty w jednostce, o której mowa w ust. 2;
- 4) w postaci elektronicznej – wysyłając e-mail na adres reklamacje@pzu.pl lub wypełniając formularz na www.pzu.pl.

3. PZU rozpatruje reklamację, skargę lub zażalenie i udziela na nie odpowiedź, bez zbędnej zwłoki, jednak nie później niż w terminie 30 dni od dnia ich otrzymania, z zastrzeżeniem ust. 4.

4. W szczególnie skomplikowanych przypadkach, uniemożliwiających rozpatrzenie reklamacji, skargi lub zażalenia i udzielenie odpowiedzi w terminie, o którym mowa w ust. 3, PZU przekazuje osobie, która złożyła reklamację, skargę lub zażalenie informację, w której:

- 1) wyjaśnia przyczynę opóźnienia;
- 2) wskazuje okoliczności, które muszą zostać ustalone dla rozpatrzenia sprawy;
- 3) określa przewidywany termin rozpatrzenia reklamacji, skargi lub zażalenia i udzielenia odpowiedzi, który nie może przekroczyć 60 dni od dnia otrzymania reklamacji, skargi lub zażalenia.

5. Odpowiedź PZU na reklamację, skargę lub zażalenie zostanie dostarczona osobie, która je złożyła:

- 1) w przypadku, gdy klient jest osobą fizyczną – na piśmie, z tym że odpowiedź można dostarczyć pocztą elektroniczną wyłącznie na wniosek klienta;
- 2) w przypadku, gdy klient jest inny podmiot niż wskazany w pkt 1 – na piśmie lub za pomocą innego trwałego nośnika informacji.

6. Osobie fizycznej, która złożyła reklamację przysługują prawo wniesienia do Rzecznika Finansowego wniosku dotyczącego:

- 1) nieuwzględnienia wniosku w trybie rozpatrywania reklamacji;
- 2) niewykonania czynności wynikających z reklamacji rozpatrzonej zgodnie z wolą tej osoby w terminie określonym w odpowiedzi na tę reklamację.

7. Reklamacje, skargi i zażalenia rozpatrywane są przez Jednostki organizacyjne PZU, które są właściwe ze względu na przedmiot sprawy.

8. Reklamacje ustępowane są w ustawie o rozpatrywaniu reklamacji przez podmioty rynku finansowego i o Rzeczniku Finansowym oraz w ustawie o dystrybucji ubezpieczeń.

9. PZU przewiduje możliwość pozasądowego rozwiązywania sporów.

10. Podmiotem uprawnionym w rozumieniu ustawy o pozasądowym rozwiązywaniu sporów konsumenckich, właściwym dla PZU do pozasądowego rozwiązywania sporów, jest Rzecznik Finansowy, którego adres strony internetowej jest następujący: www.rf.gov.pl.

11. Ubezpieczającemu, ubezpieczonemu, uposzczonemu i sprawionemu z umowy ubezpieczenia, będącemu konsumentem, przysługuje prawo zwrócenia się o pomoc do Miejskich i Powiatowych Rzeczników Konsumentów.

12. Językiem stosowanym przez PZU w relacjach z konsumentem jest język polski.

13. PZU podlega nadzorowi Komisji Nadzoru Finansowego.

Postanowienia dodatkowe do umów/ów ubezpieczenia stwierdzonych niniejszą Polisa

1. W umowie ubezpieczenia zawartej na cudzy rachunek Ubezpieczający zobowiązany jest dostarczyć Ubezpieczonemu OWU, które mają zastosowanie do tej umowy ubezpieczenia, na piśmie lub za zgodą Ubezpieczonego na innym trwałym nośniku. W przypadku umowy ubezpieczenia, w której okres ochrony ubezpieczeniowej rozpoczyna się później niż w dniu zawarcia umowy ubezpieczenia, OWU powinny być doręczone Ubezpieczonemu przed objęciem go ochroną ubezpieczeniową. Przekazanie OWU na trwałym nośniku, wymaga uprzedniej zgody Ubezpieczonego. Na żądanie PZU SA Ubezpieczający zobowiązany jest przedstawić dowód wykonania tej powinności.
2. Z zachowaniem prócz nich, niezmiennych postanowień umowy ubezpieczenia, strony postanawiają, że przed dniem płatności składki ubezpieczeniowej PZU SA wyśle e-mail na adres poczty elektronicznej, który ubezpieczający podał przy zawarciu tej umowy, z informacjami dotyczącymi płatności, w tym z linkiem, dzięki któremu ubezpieczający może opłacić składkę ubezpieczeniową.

Potwierdzam dane kontaktowe
MATEUSZ ZARZECKI
E-mail: Nie ustalono
Telefon: +48601599328

Dodatkowych informacji udzielił:
Stankiewicz Maja
16-400 SUWAŁKI
E-mail: majastankiewicz@interia.pl
tel.: +48 577042910

Data zawarcia umowy: 02.09.2025 r.

Oświadczam, że przed zawarciem umowy ubezpieczenia dystrybutor ubezpieczeń powziął ode mnie informacje w celu ustalenia moich potrzeb i wymagań co do zakresu ochrony ubezpieczeniowej przy umieszczeniu wysokości składki, jaką jestem skłonny/sklonna zapłacić.

Pieczęć i podpis ubezpieczającego

MATEUSZ ZARZECKI
Ubezpieczający

Pieczęć i podpis ubezpieczającego do polisy

Maja Stankiewicz
Stankiewicz
Nr RAU 11344092/P

Pieczęć i podpis przedstawiciela PZU SA



801 102 102 lub (or) +48 22 566 55 55 pzu.pl
w przypadku awarii lub wypadku (in case of accident)

Starosta Elcki
ul. Marszałka J. Piłsudskiego 4
19-300 Elk

(nazwa organu wydającego dokument)

Nr kancelaryjny: GN.6621.1.29.2026

Województwo : **Warmińsko-Mazurskie**
Powiat : **elcki**
Jednostka ewidencyjna : **280501_1 Elk2000**
Obręb : **0001 ELK 1**

WYPIS Z REJESTRU LOKALI

z dnia: 07.01.2026

Jednostka rejestrowa: **L.2927**

Lp	Podmiot ewidencyjny	Charakter własności / władania	Udział
1	ŁUKASZ MIKULSKI Rodzice: ANDRZEJ, BARBARA KOŚCIELNA 4/3; 56-400 OLEŚNICA;	Własność	1/2
2	MARCIN MIKULSKI Rodzice: ANDRZEJ, BARBARA KOSIŁY 25; 19-206 gm. RAJGRÓD;	Własność	1/2

Nr ewid. lokalu	Adres	Rodzaj lokalu	Pole pow. użytk. /pom przyn.	Nr KW lub inny dok.
40	ELK; JANA BRZEC HWY 1/40	Mieszkalny	104,08 3,97	OL1E/00061750/0

Id. lokalu : 280501_1.0001.2418_BUD.40_LOK
Numer adresowy: 40
Numer kondygnacji na której znajduje się główne wejście:
Pomieszczenia przynależne :

Wypis zawiera dane według stanu na dzień : 07.01.2026

Sporządził : Magdalena Warecha

Starostwo
O
Powiatowe w
Elku
Data: 2026.01.08
10:03:47 +01'00'



07.01.2026

Dokument niniejszy jest przeznaczony do dokonywania wpisu w księdze wieczystej

Z up. STAROSTY
Aneta Lalak
Naczelnik Wydziału Geodezji
i Gospodarki Nieruchomościami
GEODETA POWIATOWY
(podpisano kwalifikowanym podpisem elektronicznym)

Starosta Elcki
ul. Marszałka J. Piłsudskiego 4
19-300 Elk

(nazwa organu wydającego dokument)

Nr kancelaryjny GN.6621.1.29.2026

Województwo : **Warmińsko-Mazurskie**

Powiat : **elcki**

Jednostka ewidencyjna : **280501_1Elk2000**

Obręb : **0001 ELK 1**

WYPIS Z REJESTRU LOKALI

z dnia: 07.01.2026

Jednostka rejestrowa: **L.6483**

Lp	Podmiot ewidencyjny	Charakter własności / władania	Udział
1	ŁUKASZ MIKULSKI Rodzice:ANDRZEJ,BARBARA KOŚCIELNA 4/3; 56-400 OLEŚNICA;	Własność	1/2
2	MARCIN MIKULSKI Rodzice:ANDRZEJ,BARBARA KOSIŁY 25; 19-206 gm. RAJGRÓD;	Własność	1/2

Nr ewid. lokalu	Adres	Rodzaj lokalu	Pole pow. użytk. /pom przyn.	Nr KW lub inny dok.
42	ELK; JANA BRZECHWY 1/42	Mieszkalny	66,18	OL1E/00061751/7

Id. lokalu : **280501_1.0001.2418_BUD.42_LOK**

Numer adresowy: **42**

Numer kondygnacji na której znajduje się główne wejście:

Pomieszczenia przynależne :

Wypis zawiera dane według stanu na dzień : 07.01.2026

Sporządził : **Magdalena Warecha**



07.01.2026

Dokument niniejszy jest przeznaczony do dokonywania wpisu w księdze wieczystej

Z up. STAROSTY
Aneta Łalak

Naczelnik Wydziału Geodezji i Gospodarki Nieruchomościami
GEODETA POWIATOWY
(podpisano kwalifikowanym podpisem elektronicznym)

Elektronicznie podpisany przez Starostwo Powiatowe w Elku
Data: 2026.01.08 10:04:48 +01'00'

Starosta Elcki
ul. Marszałka J. Piłsudskiego 4
19-300 Elk
(nazwa organu wydającego dokument)

Nr kancelaryjny : GN.6621.1.30.2026

Województwo : **Warmińsko-Mazurskie**
Powiat : **elcki**
Jednostka ewidencyjna : **280501_1 Elk2000**
Obręb : **0001 ELK 1**

UPROSZCZONY WYPIS Z REJESTRU GRUNTÓW

z dnia: 07.01.2026

Jednostka rejestrowa : **G.1715**

Lp	Podmiot ewidencyjny	Charakter własności / władania	Udział
1	ŁUKASZ MIKULSKI Rodzice: ANDRZEJ, BARBARA KOŚCIELNA 4/3; 56-400 OLEŚNICA;	Własność	3/688
2	MARCIN MIKULSKI Rodzice: ANDRZEJ, BARBARA KOSIŁY 25; 19-206 gm. RAJGRÓD;	Własność	3/688

Numer działki	Położenie działki	Opis użytku	Oznaczenie użytków i konturów klasyfikac.	Pow. użytku [ha]	Pow. działki [ha]	Nr KW lub inny dokument własności
1395/2	ELK; JANA BRZEC HWY	drogi	dr	0,0979	0,0979	OL1E/00050087/1

Id działki: 280501_1.0001.1395/2

0,0979 ha

Razem powierzchnia działek :

Słownie : dziewięćset siedemdziesiąt dziewięć m. kwadr.

Wypis zawiera dane według stanu na dzień : 07.01.2026

Sporządził : Magdalena Warecha

Dokument niniejszy jest wypisem z opisowych danych ewidencji gruntów i budynków wydanych przez Starostę Elckiego nie przeznaczonym do dokonywania wpisu do ksiąg wieczystych

Z up. STAROSTY

Aneta Łalak

Naczelnik Wydziału Geodezji i Gospodarki Nieruchomościami
GEODETA POWIATOWY

(podpisano kwalifikowanym

podpisem elektronicznym)

(imię i nazwisko osoby reprezentującej organ)

07.01.2026

Elektronicznie
podpisany
przez Starostwo
Powiatowe w
Elku
Data:
2026.01.08
10:02:35 +01'00'

Starostwo
Powiatow
e w Elku

Starosta Elcki
ul. Marszałka J. Piłsudskiego 4
19-300 Elk

(nazwa organu wydającego dokument)

Nr kancelaryjny : GN.6621.1.31.2026

Województwo : **Warmińsko-Mazurskie**
Powiat : **elcki**
Jednostka ewidencyjna : **280501_1 Elk2000**
Obręb : **0001 ELK 1**

UPROSZCZONY WYPIS Z REJESTRU GRUNTÓW

z dnia: 07.01.2026

Jednostka rejestrowa : **G.1640**

Lp	Podmiot ewidencyjny	Charakter własności / władania	Udział
1	ŁUKASZ MIKULSKI Rodzice: ANDRZEJ, BARBARA KOŚCIELNA 4/3; 56-400 OLEŚNICA;	Własność	1/82
2	MARCIN MIKULSKI Rodzice: ANDRZEJ, BARBARA KOSIŁY 25; 19-206 gm. RAJGRÓD;	Własność	1/82

Numer działki	Położenie działki	Opis użytku	Oznaczenie użytków i konturów klasyfikac.	Pow. użytku [ha]	Pow. działki [ha]	Nr KW lub inny dokument własności
1395/3	ELK; JANA BRZECHWY	inne tereny komunikacyjne	Ti	0,0417	0,0417	OL1E/00050088/8
Id działki: 280501_1.0001.1395/3						
1395/4	ELK; JANA BRZECHWY	inne tereny komunikacyjne	Ti	0,0050	0,0050	OL1E/00050088/8
Id działki: 280501_1.0001.1395/4						
1395/5	ELK; JANA BRZECHWY	inne tereny komunikacyjne	Ti	0,0080	0,0080	OL1E/00050088/8
Id działki: 280501_1.0001.1395/5						

0,0547 ha

Razem powierzchnia działek :

Słownie : pięćset czterdzieści siedem m. kwadr.

Wypis zawiera dane według stanu na dzień : 07.01.2026.

Sporządził : Magdalena Warecha

Dokument niniejszy jest wypisem z opisowych danych ewidencji gruntów i budynków wydanych przez Starostę Elckiego nie przeznaczonym do dokonywania wpisu do ksiąg wieczystych

07.01.2026

Z up. STAROSTY
Aneta Łalak
Naczelnik Wydziału Geodezji
i Gospodarki Nieruchomościami
GEODETA POWIATOWY
*(podpisano kwalifikowanym
podpisem elektronicznym/
(imię i nazwisko osoby reprezentującej organ)*

Starostwo
Powiatowe
w Elku

Elektronicznie
podpisany przez
Starostwo
Powiatowe w
Elku
Data: 2026.01.08
10:03:19 +01'00'

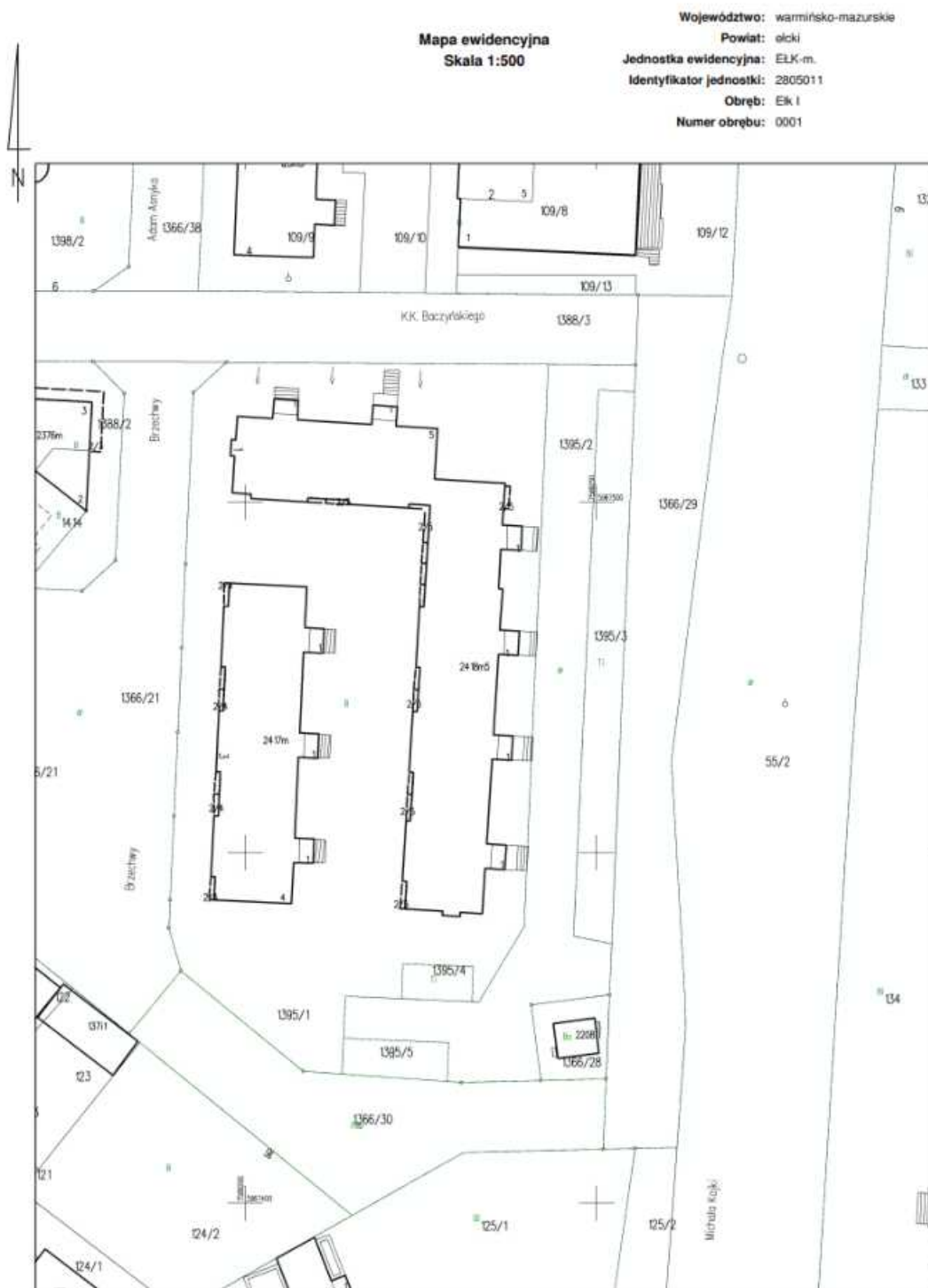

DOKUMENTACJA ZDJĘCIOWA NIERUCHOMOŚCI









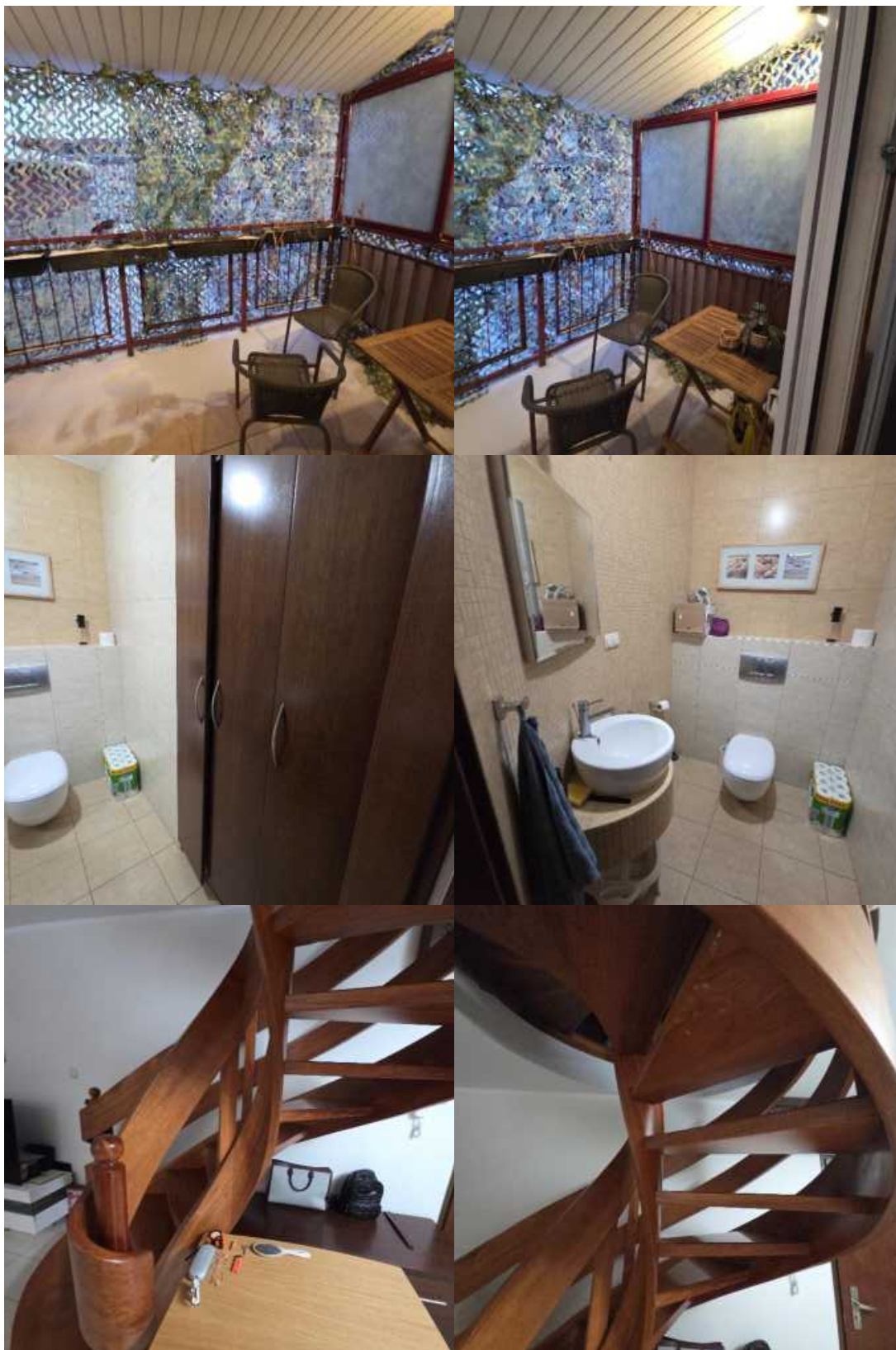





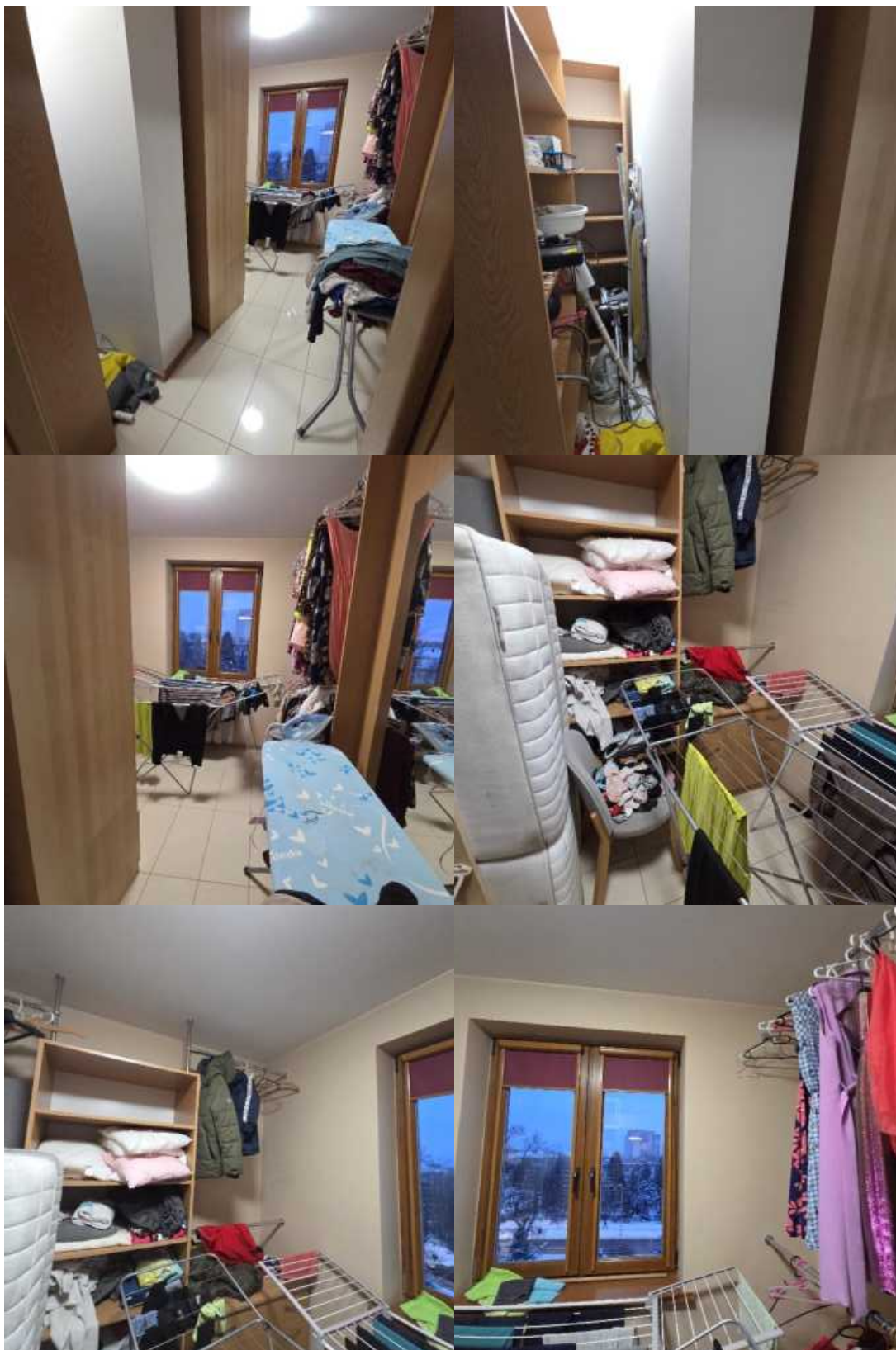







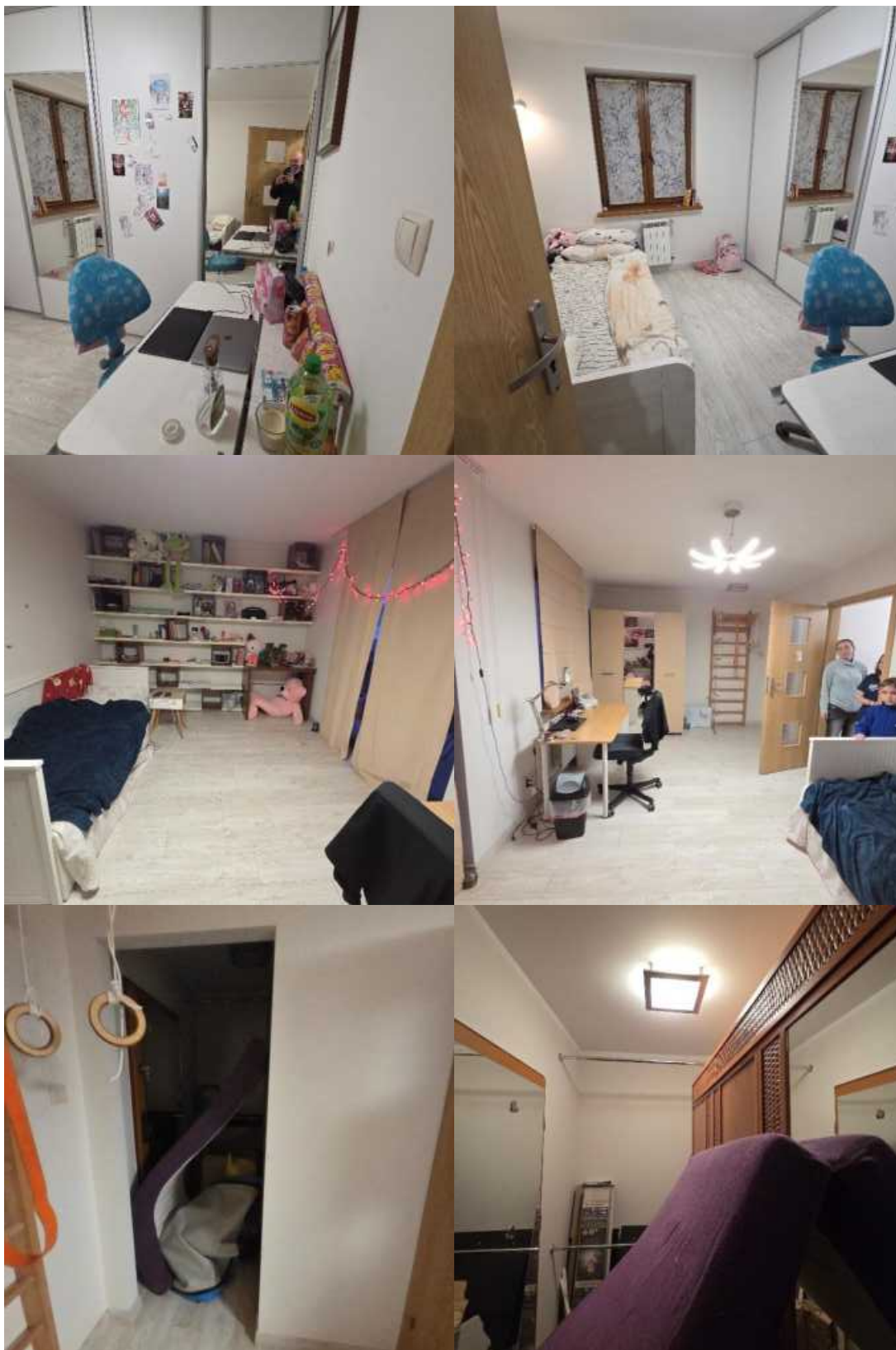

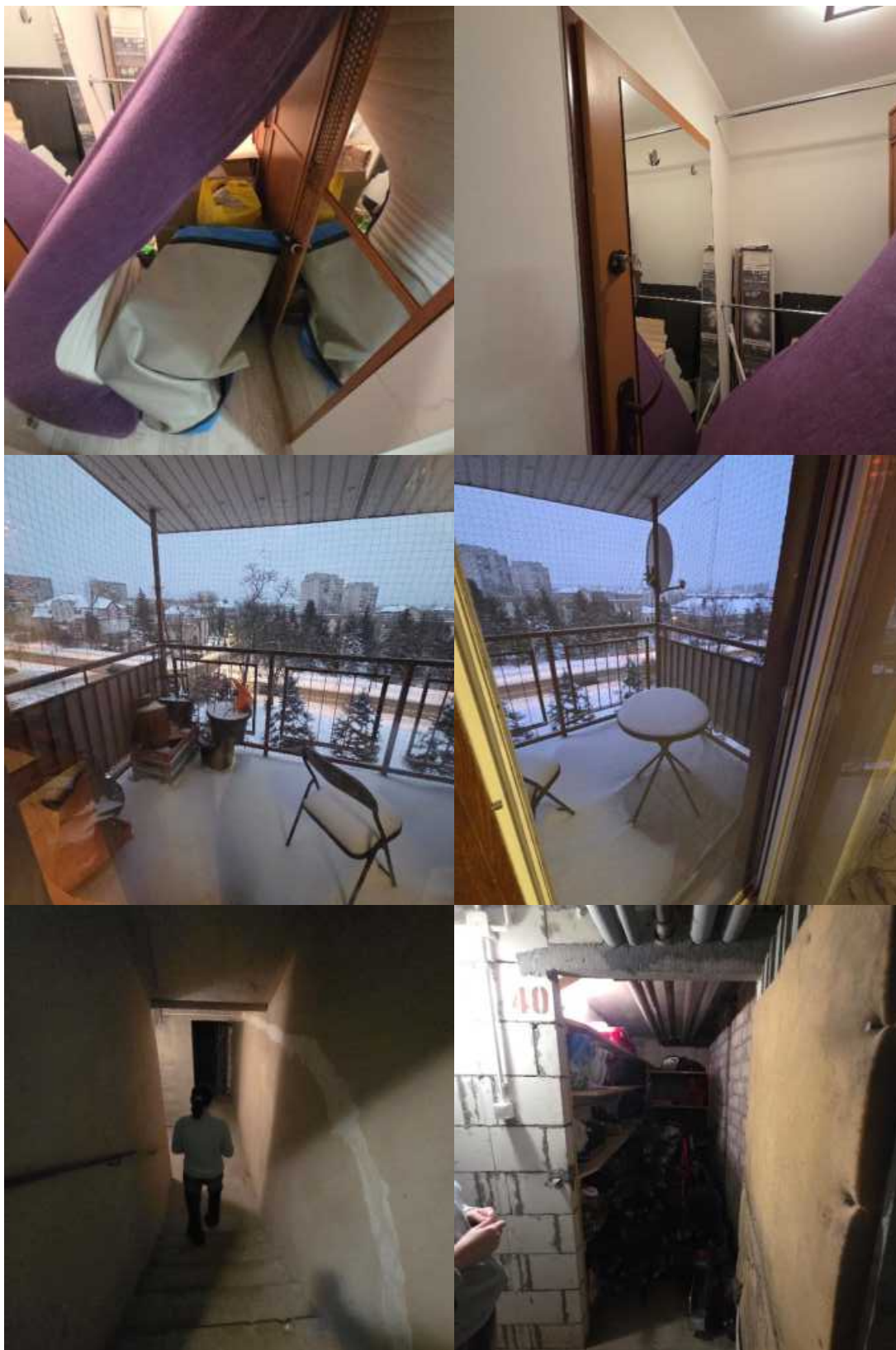

OL1E/00050087/1

Wygenerowano przy użyciu wtyczki GeoKW.

Stan z dnia: 2026-01-26 19:17.



UWAGA: Niniejszy Wydruk PDF nie jest dokumentem prawnym w rozumieniu Ustawy o Księgach Wieczystych i Hipotece. Dokument będący dokumentem prawnym można pobrać na stronie Ministerstwa Sprawiedliwości w formie elektronicznej lub PDF.

DZIAŁ I-O - OZNACZENIE NIERUCHOMOŚCI					
Numer bieżący nieruchomości				1	1
Działki ewidencyjne					
Lp. 1.	---				1
Numer działki	1395/2				1
Obręb ewidencyjny (numer)	1				
Położenie (numer porządkowy / województwo, powiat, miejscowość)	Lp. 1.	1	WARMIŃSKO-MAZURSKIE, ELCKI, ELK		
Ulica	JANA BRZECHWY				
Sposób korzystania	DROGA				
Przyłączenie (numer księgi wieczystej, z której odłączono działkę, obszar)	/ 00048375 / , 0,0979 HA				
Obszar całej nieruchomości	0,0979 HA				1
Komentarz do migracji					
Ostatni numer aktualnego lub wykreślonego wpisu w danym dziale w dotychczasowej księdze wieczystej				1	---
DOKUMENTY BĘDĄCE PODSTAWĄ WPISU / DANE O WNIOSKU					
Lp. 1.	MAPA I OPIS; 3 (podstawa oznaczenia; położenie dokumentu - numer karty akt) DZ. KW.//00007421/05/, 2005-12-09 12:00:00, 2005-12-09 00:00:00, NIE (rodzaj i numer dziennika, chwila wpływu, chwila wpisu, czy z urzędu)				

DZIAŁ I-SP - SPIS PRAW ZWIĄZANYCH Z WŁASNOŚCIĄ	
BRAK WPISÓW	

DZIAŁ II - WŁASNOŚĆ					
Wzmianki (numer wzmianki, chwila zamieszczenia, opis wzmianki)					
1.	REP.C. / NOTA / 981553 / 25 - 2025-10-31, 15:07:23				
1. 1	DZ. KW. / OL1E / 10743 / 25 / 1 - 2025-11-03, 07:18:09 - WPIS WŁASNOŚCI / WSPÓLWŁASNOŚCI				
2.	REP.C. / NOTA / 885334 / 25 - 2025-10-03, 15:38:02				
2. 1	DZ. KW. / OL1E / 9705 / 25 / 1 - 2025-10-06, 07:04:35 - WPIS WŁASNOŚCI / WSPÓLWŁASNOŚCI				
3.	REP.C. / NOTA / 728351 / 25 - 2025-08-19, 16:40:00				
3. 1	DZ. KW. / OL1E / 8069 / 25 / 1 - 2025-08-20, 07:12:21 - WPIS WŁASNOŚCI / WSPÓLWŁASNOŚCI				
Właściciele					
Lp. 1.	---				1
Lista wskazań udziałów w prawie (numer udziału w prawie/ wielkość udziału/rodzaj wspólności)	Lp. 1.	2	1 /172	WSPÓLNOŚĆ USTAWOWA MAJĄTKOWA MAŁZENSKA	3, 4
Osoba fizyczna (Imię pierwsze nazwisko, imię ojca, imię matki, PESEL)	WOJCIECH STRYCHAŁSKI, KAZIMIERZ, DANUTA, 77100415012				
Lp. 2.	---				1
Lista wskazań udziałów w prawie (numer udziału w prawie/ wielkość udziału/rodzaj wspólności)	Lp. 1.	2	1 /172	WSPÓLNOŚĆ USTAWOWA MAJĄTKOWA MAŁZENSKA	3, 4
Osoba fizyczna (Imię pierwsze imię drugie nazwisko, imię ojca, imię matki, PESEL)	MONIKA ANNA STRYCHAŁSKA, JERZY, FRANCISZKA, 76050813323				
Lp. 3.	---				1
Lista wskazań udziałów w prawie (numer udziału w prawie/ wielkość udziału/rodzaj wspólności)	Lp. 1.	3	1 /172	---	5, 6
Osoba fizyczna (Imię pierwsze nazwisko, imię ojca, imię matki, PESEL)	KRZYSZTOF ORLUK, STANISŁAW, LEOKADIA, 67012514059				
Lp. 4.	---				1
Lista wskazań udziałów w prawie (numer udziału w prawie/ wielkość udziału/rodzaj wspólności)	Lp. 1.	6	1 /172	---	11, 12

Strona 1/23

Osoba fizyczna (Imię pierwsze nazwisko, imię ojca, imię matki, PESEL)	PAWEŁ DUBA, ANATOLIUSZ, KRYSZYNA, 81100514011				
Lp. 5.	—				Nr podstawowy wpsu
Lista wskazań udziałów w prawie (numer udziału w prawie/ wielkość udziału/rodzaj wspólności)	Lp. 1.	7	2 /172	WSPÓLNOŚĆ USTAWOWA MAJĄTKOWA MALŻENSKA	13, 14
Osoba fizyczna (Imię pierwsze nazwisko, imię ojca, imię matki, PESEL)	BOGDAN DOBRZYCKI, CZESŁAW, JADWIGA, 62112101510				
Lp. 6.	—				Nr podstawowy wpsu
Lista wskazań udziałów w prawie (numer udziału w prawie/ wielkość udziału/rodzaj wspólności)	Lp. 1.	7	2 /172	WSPÓLNOŚĆ USTAWOWA MAJĄTKOWA MALŻENSKA	13, 14
Osoba fizyczna (Imię pierwsze nazwisko, imię ojca, imię matki, PESEL)	LUCJA DOBRZYCKA, PIOTR, IRENA, 59080801409				
Lp. 7.	—				Nr podstawowy wpsu
Lista wskazań udziałów w prawie (numer udziału w prawie/ wielkość udziału/rodzaj wspólności)	Lp. 1.	8	1 /172	—	15, 16
Osoba fizyczna (Imię pierwsze nazwisko, imię ojca, imię matki, PESEL)	ANNA JUSZKIEWICZ, JAN, HELENA, 74040416323				
Lp. 8.	—				Nr podstawowy wpsu
Lista wskazań udziałów w prawie (numer udziału w prawie/ wielkość udziału/rodzaj wspólności)	Lp. 1.	9	3 /172	WSPÓLNOŚĆ USTAWOWA MAJĄTKOWA MALŻENSKA	17, 18
Osoba fizyczna (Imię pierwsze nazwisko, imię ojca, imię matki, PESEL)	TOMASZ SZYMAŃSKI, STANISŁAW, GRAŻYNA, 73111402212				
Lp. 9.	—				Nr podstawowy wpsu
Lista wskazań udziałów w prawie (numer udziału w prawie/ wielkość udziału/rodzaj wspólności)	Lp. 1.	9	3 /172	WSPÓLNOŚĆ USTAWOWA MAJĄTKOWA MALŻENSKA	17, 18
Osoba fizyczna (Imię pierwsze nazwisko, imię ojca, imię matki, PESEL)	MONIKA SZYMAŃSKA, STANISŁAW, GENOWEFA, 72081004183				
Lp. 10.	—				Nr podstawowy wpsu
Lista wskazań udziałów w prawie (numer udziału w prawie/ wielkość udziału/rodzaj wspólności)	Lp. 1.	10	2 /172	WSPÓLNOŚĆ USTAWOWA MAJĄTKOWA MALŻENSKA	19, 20
Osoba fizyczna (Imię pierwsze nazwisko, imię ojca, imię matki, PESEL)	KRZYSZTOF ANDRUK, FELIKS, CELINA, 70032601359				
Lp. 11.	—				Nr podstawowy wpsu
Lista wskazań udziałów w prawie (numer udziału w prawie/ wielkość udziału/rodzaj wspólności)	Lp. 1.	10	2 /172	WSPÓLNOŚĆ USTAWOWA MAJĄTKOWA MALŻENSKA	19, 20
Osoba fizyczna (Imię pierwsze nazwisko, imię ojca, imię matki, PESEL)	BOŻENA ANDRUK, HENRYK, IRENA, 65012711261				
Lp. 12.	—				Nr podstawowy wpsu
Lista wskazań udziałów w prawie (numer udziału w prawie/ wielkość udziału/rodzaj wspólności)	Lp. 1.	12	2 /172	WSPÓLNOŚĆ USTAWOWA MAJĄTKOWA MALŻENSKA	23, 24
Osoba fizyczna (Imię pierwsze nazwisko, imię ojca, imię matki, PESEL)	KRZYSZTOF ŚLIŻ, JAN, WIESŁAWA, 69042414059				
Lp. 13.	—				Nr podstawowy wpsu
Lista wskazań udziałów w prawie (numer udziału w prawie/ wielkość udziału/rodzaj wspólności)	Lp. 1.	12	2 /172	WSPÓLNOŚĆ USTAWOWA MAJĄTKOWA MALŻENSKA	23, 24
Osoba fizyczna (Imię pierwsze imię drugie nazwisko, imię ojca, imię matki, PESEL)	MARTA LIDIA ŚLIŻ, JÓZEF, BARBARA, 75022415288				
Lp. 14.	—				Nr podstawowy wpsu
Lista wskazań udziałów w prawie (numer udziału w prawie/ wielkość udziału/rodzaj wspólności)	Lp. 1.	13	2 /172	WSPÓLNOŚĆ USTAWOWA MAJĄTKOWA MALŻENSKA	25, 26
Osoba fizyczna (Imię pierwsze nazwisko, imię ojca, imię matki, PESEL)	ARTUR ANTOSZAK, ZENON, IRENA, 79061319196				
Lp. 15.	—				Nr podstawowy wpsu
Lista wskazań udziałów w prawie (numer udziału w prawie/ wielkość udziału/rodzaj wspólności)	Lp. 1.	13	2 /172	WSPÓLNOŚĆ USTAWOWA MAJĄTKOWA MALŻENSKA	25, 26
Osoba fizyczna (Imię pierwsze nazwisko, imię ojca, imię matki, PESEL)	KATARZYNA ANTOSZAK, ZYGMUNT, REGINA, 78011014686				
Lp. 16.	—				Nr podstawowy wpsu
Lista wskazań udziałów w prawie (numer udziału w prawie/ wielkość udziału/rodzaj wspólności)	Lp. 1.	15	2 /172	WSPÓLNOŚĆ USTAWOWA MAJĄTKOWA MALŻENSKA	29, 30
Osoba fizyczna (Imię pierwsze nazwisko, imię ojca, imię matki, PESEL)	WÓJCIECH TYDMAN, TADEUSZ, JANINA, 77031516237				
Lp. 17.	—				Nr podstawowy wpsu
Lista wskazań udziałów w prawie (numer udziału w prawie/ wielkość udziału/rodzaj wspólności)	Lp. 1.	15	2 /172	WSPÓLNOŚĆ USTAWOWA MAJĄTKOWA MALŻENSKA	29, 30

Osoba fizyczna (Imię pierwsze nazwisko, imię ojca, imię matki, PESEL)		AGATA TYDMAN, JÓZEF, ELŻBIETA, 79032716081			
Lp. 18.	—				Nr podstawy wpisu
Lista wskazań udziałów w prawie (numer udziału w prawie/ wielkość udziału/rodzaj wspólności)	Lp. 1.	17	2 /172	—	33, 34
Osoba fizyczna (Imię pierwsze nazwisko, imię ojca, imię matki, PESEL)		EWA SIEMIASZKO, STANISŁAW, KRYSZYNA, 81050915487			
Lp. 19.	—				Nr podstawy wpisu
Lista wskazań udziałów w prawie (numer udziału w prawie/ wielkość udziału/rodzaj wspólności)	Lp. 1.	18	2 /172	WSPÓLNOŚĆ USTAWOWA MAJĄTKOWA MAŁŻENSKA	35, 36
Osoba fizyczna (Imię pierwsze imię drugie nazwisko, imię ojca, imię matki, PESEL)		JAROSŁAW KAZIMIERZ GNIEDZIEJKO, EDWARD, WIEŚLAWA, 69010310019			
Lp. 20.	—				Nr podstawy wpisu
Lista wskazań udziałów w prawie (numer udziału w prawie/ wielkość udziału/rodzaj wspólności)	Lp. 1.	18	2 /172	WSPÓLNOŚĆ USTAWOWA MAJĄTKOWA MAŁŻENSKA	35, 36
Osoba fizyczna (Imię pierwsze imię drugie nazwisko, imię ojca, imię matki, PESEL)		DOROTA IZABELA GNIEDZIEJKO, JAN, HALINA, 73111701281			
Lp. 21.	—				Nr podstawy wpisu
Lista wskazań udziałów w prawie (numer udziału w prawie/ wielkość udziału/rodzaj wspólności)	Lp. 1.	20	2 /172	WSPÓLNOŚĆ USTAWOWA MAJĄTKOWA MAŁŻENSKA	38
Osoba fizyczna (Imię pierwsze nazwisko, imię ojca, imię matki, PESEL)		WIEŚLAW SKRODZKI, RYSZARD, TERESA, 73031016296			
Lp. 22.	—				Nr podstawy wpisu
Lista wskazań udziałów w prawie (numer udziału w prawie/ wielkość udziału/rodzaj wspólności)	Lp. 1.	20	2 /172	WSPÓLNOŚĆ USTAWOWA MAJĄTKOWA MAŁŻENSKA	38
Osoba fizyczna (Imię pierwsze nazwisko, imię ojca, imię matki, PESEL)		AGNIESZKA SKRODZKA, TADEUSZ, GENOWEFA, 76020517088			
Lp. 23.	—				Nr podstawy wpisu
Lista wskazań udziałów w prawie (numer udziału w prawie/ wielkość udziału/rodzaj wspólności)	Lp. 1.	21	2 /172	WSPÓLNOŚĆ USTAWOWA MAJĄTKOWA MAŁŻENSKA	39, 40
Osoba fizyczna (Imię pierwsze nazwisko, imię ojca, imię matki, PESEL)		JAKUB TYSZKO, JAN, KRYSZYNA, 78031907452			
Lp. 24.	—				Nr podstawy wpisu
Lista wskazań udziałów w prawie (numer udziału w prawie/ wielkość udziału/rodzaj wspólności)	Lp. 1.	21	2 /172	WSPÓLNOŚĆ USTAWOWA MAJĄTKOWA MAŁŻENSKA	39, 40
Osoba fizyczna (Imię pierwsze nazwisko, imię ojca, imię matki, PESEL)		EDYTA TYSZKO, TADEUSZ, JADIWGA, 77112102362			
Lp. 25.	—				Nr podstawy wpisu
Lista wskazań udziałów w prawie (numer udziału w prawie/ wielkość udziału/rodzaj wspólności)	Lp. 1.	24	1 /172	WSPÓLNOŚĆ USTAWOWA MAJĄTKOWA MAŁŻENSKA	45, 46
Osoba fizyczna (Imię pierwsze imię drugie nazwisko, imię ojca, imię matki, PESEL)		JAROSŁAW KAZIMIERZ GNIEDZIEJKO, EDWARD, WIEŚLAWA, 69010310019			
Lp. 26.	—				Nr podstawy wpisu
Lista wskazań udziałów w prawie (numer udziału w prawie/ wielkość udziału/rodzaj wspólności)	Lp. 1.	24	1 /172	WSPÓLNOŚĆ USTAWOWA MAJĄTKOWA MAŁŻENSKA	45, 46
Osoba fizyczna (Imię pierwsze imię drugie nazwisko, imię ojca, imię matki, PESEL)		DOROTA IZABELA GNIEDZIEJKO, JAN, HALINA, 73111701281			
Lp. 27.	—				Nr podstawy wpisu
Lista wskazań udziałów w prawie (numer udziału w prawie/ wielkość udziału/rodzaj wspólności)	Lp. 1.	26	1 /172	WSPÓLNOŚĆ USTAWOWA MAJĄTKOWA MAŁŻENSKA	48
Osoba fizyczna (Imię pierwsze nazwisko, imię ojca, imię matki, PESEL)		MIECZYŚLAW KRASZEWSKI, WIKTOR, LEOKADIA, 38030510752			
Lp. 28.	—				Nr podstawy wpisu
Lista wskazań udziałów w prawie (numer udziału w prawie/ wielkość udziału/rodzaj wspólności)	Lp. 1.	26	1 /172	WSPÓLNOŚĆ USTAWOWA MAJĄTKOWA MAŁŻENSKA	48
Osoba fizyczna (Imię pierwsze nazwisko, imię ojca, imię matki, PESEL)		HELENA KRASZEWSKA, AUGUSTYN, ALEKSANDRA, 44031211202			
Lp. 29.	—				Nr podstawy wpisu
Lista wskazań udziałów w prawie (numer udziału w prawie/ wielkość udziału/rodzaj wspólności)	Lp. 1.	27	2 /172	—	49
Osoba fizyczna (Imię pierwsze imię drugie nazwisko, imię ojca, imię matki, PESEL)		WALDEMAR JERZY WISZNIEWSKI, PIOTR, HALINA, 49011802939			
Lp. 30.	—				Nr podstawy wpisu
Lista wskazań udziałów w prawie (numer udziału w prawie/ wielkość udziału/rodzaj wspólności)	Lp. 1.	28	2 /172	—	50

Osoba fizyczna (Imię pierwsze nazwisko, imię ojca, imię matki, PESEL)	MARCIN PONIATOWSKI, MARIAN, ALDONA, 80062616151				
Lp. 31.	—				Nr podstawy wpisu
Lista wskazań udziałów w prawie (numer udziału w prawie/ wielkość udziału/rodzaj wspólności)	Lp. 1.	29	2 /172	—	51
Osoba fizyczna (Imię pierwsze nazwisko, imię ojca, imię matki, PESEL)	HENRYKA WAŁOSKA, STANISŁAW, KAZIMIERA, 45082703405				
Lp. 32.	—				Nr podstawy wpisu
Lista wskazań udziałów w prawie (numer udziału w prawie/ wielkość udziału/rodzaj wspólności)	Lp. 1.	30	1 /172	—	52
Osoba fizyczna (Imię pierwsze nazwisko, imię ojca, imię matki, PESEL)	BEATA LELMACHER, HENRYK, SERAFINA, 73031413345				
Lp. 33.	—				Nr podstawy wpisu
Lista wskazań udziałów w prawie (numer udziału w prawie/ wielkość udziału/rodzaj wspólności)	Lp. 1.	31	1 /172	WSPÓLNOŚĆ USTAWOWA MAJĄTKOWA MAŁŻENSKA	53, 54
Osoba fizyczna (Imię pierwsze nazwisko, imię ojca, imię matki, PESEL)	PAWEŁ KOŚCIUCZUK, ALEKSY, ALICJA, 76040217058				
Lp. 34.	—				Nr podstawy wpisu
Lista wskazań udziałów w prawie (numer udziału w prawie/ wielkość udziału/rodzaj wspólności)	Lp. 1.	31	1 /172	WSPÓLNOŚĆ USTAWOWA MAJĄTKOWA MAŁŻENSKA	53, 54
Osoba fizyczna (Imię pierwsze nazwisko, imię ojca, imię matki, PESEL)	KATARZYNA KOŚCIUCZUK, MIECZYSLAW, LUCYNA, 75040815365				
Lp. 35.	—				Nr podstawy wpisu
Lista wskazań udziałów w prawie (numer udziału w prawie/ wielkość udziału/rodzaj wspólności)	Lp. 1.	33	1 /172	WSPÓLNOŚĆ USTAWOWA MAJĄTKOWA MAŁŻENSKA	56
Osoba fizyczna (Imię pierwsze nazwisko, imię ojca, imię matki, PESEL)	ZBIGNIEW JURCZYK, MARIAN, JADWIGA, 77050316199				
Lp. 36.	—				Nr podstawy wpisu
Lista wskazań udziałów w prawie (numer udziału w prawie/ wielkość udziału/rodzaj wspólności)	Lp. 1.	33	1 /172	WSPÓLNOŚĆ USTAWOWA MAJĄTKOWA MAŁŻENSKA	56
Osoba fizyczna (Imię pierwsze imię drugie nazwisko, imię ojca, imię matki, PESEL)	MARIA KRYSZYNA JURCZYK, MIECZYSLAW, ALICJA, 75100712746				
Lp. 37.	—				Nr podstawy wpisu
Lista wskazań udziałów w prawie (numer udziału w prawie/ wielkość udziału/rodzaj wspólności)	Lp. 1.	34	3 /344	—	57
Osoba fizyczna (Imię pierwsze nazwisko, imię ojca, imię matki, PESEL)	BOŻENA RUSEWICZ, JAN, JADWIGA, 70102204620				
Lp. 38.	—				Nr podstawy wpisu
Lista wskazań udziałów w prawie (numer udziału w prawie/ wielkość udziału/rodzaj wspólności)	Lp. 1.	35	3 /344	—	57
Osoba fizyczna (Imię pierwsze nazwisko, imię ojca, imię matki, PESEL)	ANDRZEJ MIKULSKI, JERZY, ZYTA, 66010708875				
Lp. 39.	—				Nr podstawy wpisu
Lista wskazań udziałów w prawie (numer udziału w prawie/ wielkość udziału/rodzaj wspólności)	Lp. 1.	37	2 /172	WSPÓLNOŚĆ USTAWOWA MAJĄTKOWA MAŁŻENSKA	59
Osoba fizyczna (Imię pierwsze nazwisko, imię ojca, imię matki, PESEL)	PAWEŁ DUDYŃSKI, ZYGMUNT, DANUTA, 76091014536				
Lp. 40.	—				Nr podstawy wpisu
Lista wskazań udziałów w prawie (numer udziału w prawie/ wielkość udziału/rodzaj wspólności)	Lp. 1.	37	2 /172	WSPÓLNOŚĆ USTAWOWA MAJĄTKOWA MAŁŻENSKA	59
Osoba fizyczna (Imię pierwsze nazwisko, imię ojca, imię matki, PESEL)	DOROTA DUDYŃSKA, MICHAŁ, MARIA, 74122113243				
Lp. 41.	—				Nr podstawy wpisu
Lista wskazań udziałów w prawie (numer udziału w prawie/ wielkość udziału/rodzaj wspólności)	Lp. 1.	39	1 /172	WSPÓLNOŚĆ USTAWOWA MAJĄTKOWA MAŁŻENSKA	61
Osoba fizyczna (Imię pierwsze nazwisko, imię ojca, imię matki, PESEL)	BARTŁOMIEJ KONIECKO, JANUSZ, KRYSZYNA, 78050317470				
Lp. 42.	—				Nr podstawy wpisu
Lista wskazań udziałów w prawie (numer udziału w prawie/ wielkość udziału/rodzaj wspólności)	Lp. 1.	39	1 /172	WSPÓLNOŚĆ USTAWOWA MAJĄTKOWA MAŁŻENSKA	61
Osoba fizyczna (Imię pierwsze nazwisko, imię ojca, imię matki, PESEL)	MONIKA KONIECKO, WALDEMAR, HALINA, 78060413924				
Lp. 43.	—				Nr podstawy wpisu
Lista wskazań udziałów w prawie (numer udziału w prawie/ wielkość udziału/rodzaj wspólności)	Lp. 1.	44	2 /172	WSPÓLNOŚĆ USTAWOWA MAJĄTKOWA MAŁŻENSKA	66, 67

Osoba fizyczna (Imię pierwsze nazwisko, imię ojca, imię matki, PESEL)	SŁAWOMIR BOGDAN, STANISŁAW, LUCJA, 66031112772				
Lp. 44.	—				Nr podstawowy wpsu
Lista wskazań udziałów w prawie (numer udziału w prawie/ wielkość udziału/rodzaj wspólności)	Lp. 1.	44	2 /172	WSPÓLNOŚĆ USTAWOWA MAJĄTKOWA MAŁŻENSKA	66, 67
Osoba fizyczna (Imię pierwsze imię drugie nazwisko, imię ojca, imię matki, PESEL)	RENATA MARIA BOGDAN, KAZIMIERZ, ZOFIA, 67112105984				
Lp. 45.	—				Nr podstawowy wpsu
Lista wskazań udziałów w prawie (numer udziału w prawie/ wielkość udziału/rodzaj wspólności)	Lp. 1.	45	2 /172	—	68
Osoba fizyczna (Imię pierwsze nazwisko, imię ojca, imię matki, PESEL)	ALOJZY JASIŃSKI, EUGENIUSZ, WANDA, 76123112894				
Lp. 46.	—				Nr podstawowy wpsu
Lista wskazań udziałów w prawie (numer udziału w prawie/ wielkość udziału/rodzaj wspólności)	Lp. 1.	48	1 /172	WSPÓLNOŚĆ USTAWOWA MAJĄTKOWA MAŁŻENSKA	72, 73
Osoba fizyczna (Imię pierwsze nazwisko, imię ojca, imię matki, PESEL)	JÓZEF PIÓRKOWSKI, JÓZEF, STANISŁAWA, 48080614979				
Lp. 47.	—				Nr podstawowy wpsu
Lista wskazań udziałów w prawie (numer udziału w prawie/ wielkość udziału/rodzaj wspólności)	Lp. 1.	48	1 /172	WSPÓLNOŚĆ USTAWOWA MAJĄTKOWA MAŁŻENSKA	72, 73
Osoba fizyczna (Imię pierwsze nazwisko, imię ojca, imię matki, PESEL)	JANINA PIÓRKOWSKA, CZESŁAW, STANISŁAWA, 51010719127				
Lp. 48.	—				Nr podstawowy wpsu
Lista wskazań udziałów w prawie (numer udziału w prawie/ wielkość udziału/rodzaj wspólności)	Lp. 1.	49	2 /172	WSPÓLNOŚĆ USTAWOWA MAJĄTKOWA MAŁŻENSKA	74
Osoba fizyczna (Imię pierwsze nazwisko, imię ojca, imię matki, PESEL)	ARTUR GORZOCH, JAN, TERESA, 76102514138				
Lp. 49.	—				Nr podstawowy wpsu
Lista wskazań udziałów w prawie (numer udziału w prawie/ wielkość udziału/rodzaj wspólności)	Lp. 1.	49	2 /172	WSPÓLNOŚĆ USTAWOWA MAJĄTKOWA MAŁŻENSKA	74
Osoba fizyczna (Imię pierwsze nazwisko, imię ojca, imię matki, PESEL)	MAGDALENA GORZOCH, EUGENIUSZ, WŁADYSŁAWA, 78042616644				
Lp. 50.	—				Nr podstawowy wpsu
Lista wskazań udziałów w prawie (numer udziału w prawie/ wielkość udziału/rodzaj wspólności)	Lp. 1.	54	2 /172	—	82
Osoba fizyczna (Imię pierwsze nazwisko, imię ojca, imię matki, PESEL)	MIROSLAW ROMANOWSKI, STANISŁAW, LUCYNA, 67032404839				
Lp. 51.	—				Nr podstawowy wpsu
Lista wskazań udziałów w prawie (numer udziału w prawie/ wielkość udziału/rodzaj wspólności)	Lp. 1.	55	2 /172	—	83
Osoba fizyczna (Imię pierwsze nazwisko, imię ojca, imię matki, PESEL)	ANDRZEJ STANISŁAWÓWSKI, MARIAN, KRYSZYNA, 65102506216				
Lp. 52.	—				Nr podstawowy wpsu
Lista wskazań udziałów w prawie (numer udziału w prawie/ wielkość udziału/rodzaj wspólności)	Lp. 1.	56	3 /172	WSPÓLNOŚĆ USTAWOWA MAJĄTKOWA MAŁŻENSKA	84
Osoba fizyczna (Imię pierwsze imię drugie nazwisko, imię ojca, imię matki, PESEL)	JAKUB MICHAŁ KOTT, GRZEGÓRZ, BARBARA, 82032907113				
Lp. 53.	—				Nr podstawowy wpsu
Lista wskazań udziałów w prawie (numer udziału w prawie/ wielkość udziału/rodzaj wspólności)	Lp. 1.	56	3 /172	WSPÓLNOŚĆ USTAWOWA MAJĄTKOWA MAŁŻENSKA	84
Osoba fizyczna (Imię pierwsze nazwisko, imię ojca, imię matki, PESEL)	ADRIANA KOTT, WIESŁAW, JOLANTA, 82040204169				
Lp. 54.	—				Nr podstawowy wpsu
Lista wskazań udziałów w prawie (numer udziału w prawie/ wielkość udziału/rodzaj wspólności)	Lp. 1.	57	1 /172	—	85, 86
Osoba fizyczna (Imię pierwsze nazwisko, imię ojca, imię matki, PESEL)	WIOLETTA RHODES, ANTONI, ANNA, 76092216029				
Lp. 55.	—				Nr podstawowy wpsu
Lista wskazań udziałów w prawie (numer udziału w prawie/ wielkość udziału/rodzaj wspólności)	Lp. 1.	59	1 /172	—	89, 90, 186
Osoba fizyczna (Imię pierwsze nazwisko, imię ojca, imię matki, PESEL)	DARIUSZ KACPERSKI, JAN, TERESA, 80071813932				
Lp. 56.	—				Nr podstawowy wpsu
Lista wskazań udziałów w prawie (numer udziału w prawie/ wielkość udziału/rodzaj wspólności)	Lp. 1.	60	1 /172	—	91

Osoba fizyczna (Imię pierwsze nazwisko, imię ojca, imię matki, PESEL)		DOROTA POPLAWSKA, MIROSLAW, HALINA, 66012006407				
Lp. 57.		—			Nr podstawowy wpiisu	
Lista wskazań udziałów w prawie (numer udziału w prawie/ wielkość udziału/rodzaj wspólności)		Lp. 1.	61	2 /172	—	92, 93
Osoba fizyczna (Imię pierwsze nazwisko, imię ojca, imię matki, PESEL)		TERESA ROGALSKA, CZESLAW, ZOFIA, 75112212481				
Lp. 58.		—			Nr podstawowy wpiisu	
Lista wskazań udziałów w prawie (numer udziału w prawie/ wielkość udziału/rodzaj wspólności)		Lp. 1.	63	3 /172	WSPÓLNOŚĆ USTAWOWA MAJĄTKOWA MAŁŻENSKA	96, 97
Osoba fizyczna (Imię pierwsze imię drugie nazwisko, imię ojca, imię matki, PESEL)		MARCIN JÓZEF STASZEK, STEFAN, IRENA, 71052902398				
Lp. 59.		—			Nr podstawowy wpiisu	
Lista wskazań udziałów w prawie (numer udziału w prawie/ wielkość udziału/rodzaj wspólności)		Lp. 1.	63	3 /172	WSPÓLNOŚĆ USTAWOWA MAJĄTKOWA MAŁŻENSKA	96, 97
Osoba fizyczna (Imię pierwsze imię drugie nazwisko drugiego członka nazwiska złożonego, imię ojca, imię matki, PESEL)		JOANNA ALEKSANDRA KIERWIAK STASZEK, JAN, EDWARDA, 70122412665				
Lp. 60.		—			Nr podstawowy wpiisu	
Lista wskazań udziałów w prawie (numer udziału w prawie/ wielkość udziału/rodzaj wspólności)		Lp. 1.	65	2 /172	—	100, 101
Osoba fizyczna (Imię pierwsze nazwisko, imię ojca, imię matki, PESEL)		ANNA STECZKOWSKA, WIKTOR, HALINA, 75022512886				
Lp. 61.		—			Nr podstawowy wpiisu	
Lista wskazań udziałów w prawie (numer udziału w prawie/ wielkość udziału/rodzaj wspólności)		Lp. 1.	66	2 /172	—	102, 103
Osoba fizyczna (Imię pierwsze nazwisko, imię ojca, imię matki, PESEL)		MALGORZATA BUGIEDA, WALERIAN, TERESA, 78091413889				
Lp. 62.		—			Nr podstawowy wpiisu	
Lista wskazań udziałów w prawie (numer udziału w prawie/ wielkość udziału/rodzaj wspólności)		Lp. 1.	67	2 /172	WSPÓLNOŚĆ USTAWOWA MAJĄTKOWA MAŁŻENSKA	104, 105
Osoba fizyczna (Imię pierwsze nazwisko, imię ojca, imię matki, PESEL)		ZDZISLAW PRZYBOROWSKI, STEFAN, JADWIGA, 72030916552				
Lp. 63.		—			Nr podstawowy wpiisu	
Lista wskazań udziałów w prawie (numer udziału w prawie/ wielkość udziału/rodzaj wspólności)		Lp. 1.	67	2 /172	WSPÓLNOŚĆ USTAWOWA MAJĄTKOWA MAŁŻENSKA	104, 105
Osoba fizyczna (Imię pierwsze nazwisko, imię ojca, imię matki, PESEL)		EWA PRZYBOROWSKA, CZESLAW, WIESLAWA, 76100314044				
Lp. 64.		—			Nr podstawowy wpiisu	
Lista wskazań udziałów w prawie (numer udziału w prawie/ wielkość udziału/rodzaj wspólności)		Lp. 1.	70	1 /172	—	111, 112
Osoba fizyczna (Imię pierwsze nazwisko, imię ojca, imię matki, PESEL)		PAWEŁ OLEKSIŃSKI, PIOTR, ŁUCJA, 77031216816				
Lp. 65.		—			Nr podstawowy wpiisu	
Lista wskazań udziałów w prawie (numer udziału w prawie/ wielkość udziału/rodzaj wspólności)		Lp. 1.	71	2 /172	WSPÓLNOŚĆ USTAWOWA MAJĄTKOWA MAŁŻENSKA	113, 114
Osoba fizyczna (Imię pierwsze nazwisko, imię ojca, imię matki, PESEL)		JERZY GULAN, BERNARD, JADWIGA, 63061812834				
Lp. 66.		—			Nr podstawowy wpiisu	
Lista wskazań udziałów w prawie (numer udziału w prawie/ wielkość udziału/rodzaj wspólności)		Lp. 1.	71	2 /172	WSPÓLNOŚĆ USTAWOWA MAJĄTKOWA MAŁŻENSKA	113, 114
Osoba fizyczna (Imię pierwsze nazwisko, imię ojca, imię matki, PESEL)		MALGORZATA GULAN, HERONIM, JANINA, 61011803840				
Lp. 67.		—			Nr podstawowy wpiisu	
Lista wskazań udziałów w prawie (numer udziału w prawie/ wielkość udziału/rodzaj wspólności)		Lp. 1.	73	2 /172	—	117, 118
Osoba fizyczna (Imię pierwsze nazwisko, imię ojca, imię matki, PESEL)		SZYMON STREKOWSKI, STANISLAW, HENRYKA, 79093002417				
Lp. 68.		—			Nr podstawowy wpiisu	
Lista wskazań udziałów w prawie (numer udziału w prawie/ wielkość udziału/rodzaj wspólności)		Lp. 1.	74	1 /172	—	119, 120
Osoba fizyczna (Imię pierwsze imię drugie nazwisko, imię ojca, imię matki, PESEL)		RENATA KATARZYNA KASZKIEL, MARIAN, TERESA, 76012214241				
Lp. 69.		—			Nr podstawowy wpiisu	
Lista wskazań udziałów w prawie (numer udziału w prawie/ wielkość udziału/rodzaj wspólności)		Lp. 1.	75	1 /172	—	121, 122

Osoba fizyczna (Imię pierwsze nazwisko, imię ojca, imię matki, PESEL)	WALDEMAR WASILCZYK, MIECZYŚLAW, KLARA, 72072903237			
Lp. 70.	—			Nr podstawy wpiwu
Lista wskazań udziałów w prawie (numer udziału w prawie/ wielkość udziału/rodzaj wspólności)	Lp. 1.	76	1 /172	—
Osoba fizyczna (Imię pierwsze nazwisko, imię ojca, imię matki, PESEL)	KATARZYNA WASILCZYK, STANISŁAW, ALINA, 80011616102			
Lp. 71.	—			Nr podstawy wpiwu
Lista wskazań udziałów w prawie (numer udziału w prawie/ wielkość udziału/rodzaj wspólności)	Lp. 1.	78	3 /172	WSPÓLNOŚĆ USTAWOWA MAJĄTKOWA MALŻENSKA
Osoba fizyczna (Imię pierwsze imię drugie nazwisko, imię ojca, imię matki, PESEL)	WOJCIECH BOGDAN SKORUPSKI, ANTONI, REGINA, 67040709494			
Lp. 72.	—			Nr podstawy wpiwu
Lista wskazań udziałów w prawie (numer udziału w prawie/ wielkość udziału/rodzaj wspólności)	Lp. 1.	78	3 /172	WSPÓLNOŚĆ USTAWOWA MAJĄTKOWA MALŻENSKA
Osoba fizyczna (Imię pierwsze nazwisko, imię ojca, imię matki, PESEL)	MIROŚLAWA SKORUPSKA, JAN, MARIA, 68031208448			
Lp. 73.	—			Nr podstawy wpiwu
Lista wskazań udziałów w prawie (numer udziału w prawie/ wielkość udziału/rodzaj wspólności)	Lp. 1.	79	1 /172	—
Osoba fizyczna (Imię pierwsze imię drugie nazwisko, imię ojca, imię matki, PESEL)	TOMASZ ARTUR ŚWIĘCICKI, EDMUND, ZOFIA, 72031613076			
Lp. 74.	—			Nr podstawy wpiwu
Lista wskazań udziałów w prawie (numer udziału w prawie/ wielkość udziału/rodzaj wspólności)	Lp. 1.	80	1 /172	—
Osoba fizyczna (Imię pierwsze imię drugie nazwisko, imię ojca, imię matki, PESEL)	AGNIESZKA IZABELA ŚWIĘCICKA, STANISŁAW, DANUTA, 72042213344			
Lp. 75.	—			Nr podstawy wpiwu
Lista wskazań udziałów w prawie (numer udziału w prawie/ wielkość udziału/rodzaj wspólności)	Lp. 1.	81	2 /172	WSPÓLNOŚĆ USTAWOWA MAJĄTKOWA MALŻENSKA
Osoba fizyczna (Imię pierwsze imię drugie nazwisko, imię ojca, imię matki, PESEL)	HUBERT TADEUSZ KASPRZAK, TADEUSZ, MALGORZATA, 76111900377			
Lp. 76.	—			Nr podstawy wpiwu
Lista wskazań udziałów w prawie (numer udziału w prawie/ wielkość udziału/rodzaj wspólności)	Lp. 1.	81	2 /172	WSPÓLNOŚĆ USTAWOWA MAJĄTKOWA MALŻENSKA
Osoba fizyczna (Imię pierwsze imię drugie nazwisko, imię ojca, imię matki, PESEL)	ANNA IZABELLA KASPRZAK, WACŁAW, JADWIGA, 68012607947			
Lp. 77.	—			Nr podstawy wpiwu
Lista wskazań udziałów w prawie (numer udziału w prawie/ wielkość udziału/rodzaj wspólności)	Lp. 1.	83	2 /172	—
Osoba fizyczna (Imię pierwsze nazwisko, imię ojca, imię matki, PESEL)	KRYSZYNA ŁUKAWSKA, JAN, WIKTORIA, 46073003500			
Lp. 78.	—			Nr podstawy wpiwu
Lista wskazań udziałów w prawie (numer udziału w prawie/ wielkość udziału/rodzaj wspólności)	Lp. 1.	85	2 /172	WSPÓLNOŚĆ USTAWOWA MAJĄTKOWA MALŻENSKA
Osoba fizyczna (Imię pierwsze nazwisko, imię ojca, imię matki, PESEL)	ZBIGNIEW MACIEJAK, JERZY, KRYSZYNA, 64090105911			
Lp. 79.	—			Nr podstawy wpiwu
Lista wskazań udziałów w prawie (numer udziału w prawie/ wielkość udziału/rodzaj wspólności)	Lp. 1.	85	2 /172	WSPÓLNOŚĆ USTAWOWA MAJĄTKOWA MALŻENSKA
Osoba fizyczna (Imię pierwsze nazwisko, imię ojca, imię matki, PESEL)	DANUTA MACIEJAK, JÓZEF, MARIANNA, 68091011705			
Lp. 80.	—			Nr podstawy wpiwu
Lista wskazań udziałów w prawie (numer udziału w prawie/ wielkość udziału/rodzaj wspólności)	Lp. 1.	89	2 /172	—
Osoba fizyczna (Imię pierwsze imię drugie nazwisko, imię ojca, imię matki, PESEL)	ANNA MARTA STEER, ALEKSANDER, HALINA, 72072908324			
Lp. 81.	—			Nr podstawy wpiwu
Lista wskazań udziałów w prawie (numer udziału w prawie/ wielkość udziału/rodzaj wspólności)	Lp. 1.	90	2 /172	WSPÓLNOŚĆ USTAWOWA MAJĄTKOWA MALŻENSKA
Osoba fizyczna (Imię pierwsze nazwisko, imię ojca, imię matki, PESEL)	ZENON DŁUSKI, TADEUSZ, BALBINA, 61012700634			
Lp. 82.	—			Nr podstawy wpiwu
Lista wskazań udziałów w prawie (numer udziału w prawie/ wielkość udziału/rodzaj wspólności)	Lp. 1.	90	2 /172	WSPÓLNOŚĆ USTAWOWA MAJĄTKOWA MALŻENSKA

Osoba fizyczna (Imię pierwsze nazwisko, imię ojca, imię matki, PESEL)		CELINA DŁUSKA, ZYGMUNT, IRENA, 64021512744			
Lp. 83.	—				Nr podstawy wpisu
Lista wskazań udziałów w prawie (numer udziału w prawie/ wielkość udziału/rodzaj wspólności)	Lp. 1.	91	1 /172	—	147
Osoba fizyczna (Imię pierwsze nazwisko, imię ojca, imię matki, PESEL)		JAROSŁAW SKŁADANEK, MIECZYSLAW, WIESŁAWA, 67081710477			
Lp. 84.	—				Nr podstawy wpisu
Lista wskazań udziałów w prawie (numer udziału w prawie/ wielkość udziału/rodzaj wspólności)	Lp. 1.	1	4 /172	—	2, 149, 150, 189
Osoba fizyczna (Imię pierwsze nazwisko, imię ojca, imię matki, PESEL)		MIECZYSLAW WASILEWSKI, JAKUB, WIKTORIA, 50121005011			
Lp. 85.	—				Nr podstawy wpisu
Lista wskazań udziałów w prawie (numer udziału w prawie/ wielkość udziału/rodzaj wspólności)	Lp. 1.	95	1 /172	—	154
Osoba fizyczna (Imię pierwsze nazwisko, imię ojca, imię matki, PESEL)		KAMIL ABRAMOWICZ, SŁAWOMIR, GRAŻYNA, 83030817477			
Lp. 86.	—				Nr podstawy wpisu
Lista wskazań udziałów w prawie (numer udziału w prawie/ wielkość udziału/rodzaj wspólności)	Lp. 1.	96	1 /172	WSPÓLNOŚĆ USTAWOWA MAJĄTKOWA MALŻENSKA	155
Osoba fizyczna (Imię pierwsze nazwisko, imię ojca, imię matki, PESEL)		PAWEŁ LEWKOWICZ, SYLWESTER, MARIA, 78061215655			
Lp. 87.	—				Nr podstawy wpisu
Lista wskazań udziałów w prawie (numer udziału w prawie/ wielkość udziału/rodzaj wspólności)	Lp. 1.	96	1 /172	WSPÓLNOŚĆ USTAWOWA MAJĄTKOWA MALŻENSKA	155
Osoba fizyczna (Imię pierwsze nazwisko, imię ojca, imię matki, PESEL)		BOŻENA LEWKOWICZ, MIECZYSLAW, WANDA, 78022014860			
Lp. 88.	—				Nr podstawy wpisu
Lista wskazań udziałów w prawie (numer udziału w prawie/ wielkość udziału/rodzaj wspólności)	Lp. 1.	97	2 /172	—	156
Osoba fizyczna (Imię pierwsze nazwisko, imię ojca, imię matki, PESEL)		MARIUSZ CZARNECKI, RYSZARD, BARBARA, 81072214616			
Lp. 89.	—				Nr podstawy wpisu
Lista wskazań udziałów w prawie (numer udziału w prawie/ wielkość udziału/rodzaj wspólności)	Lp. 1.	98	2 /172	WSPÓLNOŚĆ USTAWOWA MAJĄTKOWA MALŻENSKA	158
Osoba fizyczna (Imię pierwsze nazwisko, imię ojca, imię matki, PESEL)		MARIAN KIEWŁAK, JAN, JANINA, 53060303273			
Lp. 90.	—				Nr podstawy wpisu
Lista wskazań udziałów w prawie (numer udziału w prawie/ wielkość udziału/rodzaj wspólności)	Lp. 1.	98	2 /172	WSPÓLNOŚĆ USTAWOWA MAJĄTKOWA MALŻENSKA	158
Osoba fizyczna (Imię pierwsze nazwisko, imię ojca, imię matki, PESEL)		HALINA KIEWŁAK, DAWID, GENOWEFA, 51080405348			
Lp. 91.	—				Nr podstawy wpisu
Lista wskazań udziałów w prawie (numer udziału w prawie/ wielkość udziału/rodzaj wspólności)	Lp. 1.	102	3 /172	WSPÓLNOŚĆ USTAWOWA MAJĄTKOWA MALŻENSKA	163
Osoba fizyczna (Imię pierwsze nazwisko, imię ojca, imię matki, PESEL)		MAREK KOPTAS, KRZYSZTOF, TERESA, 81100714251			
Lp. 92.	—				Nr podstawy wpisu
Lista wskazań udziałów w prawie (numer udziału w prawie/ wielkość udziału/rodzaj wspólności)	Lp. 1.	102	3 /172	WSPÓLNOŚĆ USTAWOWA MAJĄTKOWA MALŻENSKA	163
Osoba fizyczna (Imię pierwsze nazwisko drugi człón nazwiska złożonego, imię ojca, imię matki, PESEL)		EWELINA ŁOJEWSKA KOPTAS, STANISŁAW, BOŻENA, 85013013520			
Lp. 93.	—				Nr podstawy wpisu
Lista wskazań udziałów w prawie (numer udziału w prawie/ wielkość udziału/rodzaj wspólności)	Lp. 1.	103	1 /172	—	164, 165
Osoba fizyczna (Imię pierwsze nazwisko, imię ojca, imię matki, PESEL)		ZENOBIA MĘCZKOWSKA, BOLESŁAW, JADWIGA, 57033107329			
Lp. 94.	—				Nr podstawy wpisu
Lista wskazań udziałów w prawie (numer udziału w prawie/ wielkość udziału/rodzaj wspólności)	Lp. 1.	104	10 /1720	WSPÓLNOŚĆ USTAWOWA MAJĄTKOWA MALŻENSKA	166, 167, 242
Osoba fizyczna (Imię pierwsze nazwisko, imię ojca, imię matki, PESEL)		RYSZARD PIAŚCIK, JAN, NATALIA, 70062215030			
Lp. 95.	—				Nr podstawy wpisu
Lista wskazań udziałów w prawie (numer udziału w prawie/ wielkość udziału/rodzaj wspólności)	Lp. 1.	104	10 /1720	WSPÓLNOŚĆ USTAWOWA MAJĄTKOWA MALŻENSKA	166, 167, 242

Osoba fizyczna (Imię pierwsze nazwisko, imię ojca, imię matki, PESEL)	IWONA PIAŚCIK, JÓZEF, LEOKADIA, 73053014768				
Lp. 96.	—				Nr podstawy wpsu
Lista wskazań udziałów w prawie (numer udziału w prawie/ wielkość udziału/rodzaj wspólności)	Lp. 1.	107	2 /172	—	170, 171
Osoba fizyczna (Imię pierwsze imię drugie nazwisko, imię ojca, imię matki, PESEL)	MÓNIKA IZABELA LANKAMER, FRANCISZEK, HALINA, 68040708308				
Lp. 97.	—				Nr podstawy wpsu
Lista wskazań udziałów w prawie (numer udziału w prawie/ wielkość udziału/rodzaj wspólności)	Lp. 1.	109	1 /172	—	174
Osoba fizyczna (Imię pierwsze imię drugie nazwisko, imię ojca, imię matki, PESEL)	JOLANTA AGATA OPALUCH, JÓZEF, ANTONINA, 71062708889				
Lp. 98.	—				Nr podstawy wpsu
Lista wskazań udziałów w prawie (numer udziału w prawie/ wielkość udziału/rodzaj wspólności)	Lp. 1.	110	1 /172	WSPÓLNOŚĆ USTAWOWA MAJĄTKOWA MALŻENSKA	175, 200
Osoba fizyczna (Imię pierwsze nazwisko, imię ojca, imię matki, PESEL)	JAROSŁAW KRUSZKO, STEFAN, LUCYNA, 73051714752				
Lp. 99.	—				Nr podstawy wpsu
Lista wskazań udziałów w prawie (numer udziału w prawie/ wielkość udziału/rodzaj wspólności)	Lp. 1.	110	1 /172	WSPÓLNOŚĆ USTAWOWA MAJĄTKOWA MALŻENSKA	175, 200
Osoba fizyczna (Imię pierwsze nazwisko, imię ojca, imię matki, PESEL)	MALGORZATA KRUSZKO, MARIAN, HALINA, 75040815426				
Lp. 100.	—				Nr podstawy wpsu
Lista wskazań udziałów w prawie (numer udziału w prawie/ wielkość udziału/rodzaj wspólności)	Lp. 1.	111	7 /860	—	176, 194
Osoba fizyczna (Imię pierwsze nazwisko, imię ojca, imię matki, PESEL)	MARIAN CHICHICZ, LEON, FELIKSA, 47100604455				
Lp. 101.	—				Nr podstawy wpsu
Lista wskazań udziałów w prawie (numer udziału w prawie/ wielkość udziału/rodzaj wspólności)	Lp. 1.	112	2 /172	WSPÓLNOŚĆ USTAWOWA MAJĄTKOWA MALŻENSKA	177
Osoba fizyczna (Imię pierwsze nazwisko, imię ojca, imię matki, PESEL)	KRZYSZTOF RUSZCZYK, CZESŁAW, WŁADYSŁAWA, 71072512418				
Lp. 102.	—				Nr podstawy wpsu
Lista wskazań udziałów w prawie (numer udziału w prawie/ wielkość udziału/rodzaj wspólności)	Lp. 1.	112	2 /172	WSPÓLNOŚĆ USTAWOWA MAJĄTKOWA MALŻENSKA	177
Osoba fizyczna (Imię pierwsze nazwisko, imię ojca, imię matki, PESEL)	DOROTA RUSZCZYK, STANISŁAW, HELENA, 71100308682				
Lp. 103.	—				Nr podstawy wpsu
Lista wskazań udziałów w prawie (numer udziału w prawie/ wielkość udziału/rodzaj wspólności)	Lp. 1.	115	1 /172	WSPÓLNOŚĆ USTAWOWA MAJĄTKOWA MALŻENSKA	180
Osoba fizyczna (Imię pierwsze nazwisko, imię ojca, imię matki, PESEL)	MARIUSZ NERKOWSKI, JÓZEF, ANNA, 79092615034				
Lp. 104.	—				Nr podstawy wpsu
Lista wskazań udziałów w prawie (numer udziału w prawie/ wielkość udziału/rodzaj wspólności)	Lp. 1.	115	1 /172	WSPÓLNOŚĆ USTAWOWA MAJĄTKOWA MALŻENSKA	180
Osoba fizyczna (Imię pierwsze imię drugie nazwisko, imię ojca, imię matki, PESEL)	EWELINA ŻANNA NERKOWSKA, KRZYSZTOF, ZOFIA, 82031015860				
Lp. 105.	—				Nr podstawy wpsu
Lista wskazań udziałów w prawie (numer udziału w prawie/ wielkość udziału/rodzaj wspólności)	Lp. 1.	116	1 /344	—	182
Osoba fizyczna (Imię pierwsze nazwisko, imię ojca, imię matki, PESEL)	ROBERT CZAPLICKI, STANISŁAW, WIESŁAWA, 70011808076				
Lp. 106.	—				Nr podstawy wpsu
Lista wskazań udziałów w prawie (numer udziału w prawie/ wielkość udziału/rodzaj wspólności)	Lp. 1.	117	1 /344	—	182
Osoba fizyczna (Imię pierwsze nazwisko, imię ojca, imię matki, PESEL)	BEATA CZAPLICKA, TADEUSZ, HELENA, 74092315120				
Lp. 107.	—				Nr podstawy wpsu
Lista wskazań udziałów w prawie (numer udziału w prawie/ wielkość udziału/rodzaj wspólności)	Lp. 1.	118	2 /172	—	183
Osoba fizyczna (Imię pierwsze nazwisko, imię ojca, imię matki, PESEL)	MALGORZATA ARCISZEWSKA, SŁAWOMIR, ZUZANNA, 79031716426				
Lp. 108.	—				Nr podstawy wpsu
Lista wskazań udziałów w prawie (numer udziału w prawie/ wielkość udziału/rodzaj wspólności)	Lp. 1.	120	2 /172	—	185

Osoba fizyczna (Imię pierwsze nazwisko, imię ojca, imię matki, PESEL)	HALINA WESOŁOWSKA, JAN, JANINA, 47071702309				
Lp. 109.	—				Nr podstawy wpsu
Lista wskazań udziałów w prawie (numer udziału w prawie/ wielkość udziału/rodzaj wspólności)	Lp. 1.	121	2 /172	WSPÓLNOŚĆ USTAWOWA MAJĄTKOWA MAŁŻENSKA	186
Osoba fizyczna (Imię pierwsze nazwisko, imię ojca, imię matki, PESEL)	MACIEJ PODEMSKI, RYSZARD, GENOWEFA, 72100404330				
Lp. 110.	—				Nr podstawy wpsu
Lista wskazań udziałów w prawie (numer udziału w prawie/ wielkość udziału/rodzaj wspólności)	Lp. 1.	121	2 /172	WSPÓLNOŚĆ USTAWOWA MAJĄTKOWA MAŁŻENSKA	186
Osoba fizyczna (Imię pierwsze nazwisko, imię ojca, imię matki, PESEL)	MONIKA PODEMSKA, BOGDAN, JANINA, 78072114381				
Lp. 111.	—				Nr podstawy wpsu
Lista wskazań udziałów w prawie (numer udziału w prawie/ wielkość udziału/rodzaj wspólności)	Lp. 1.	123	2 /172	—	188
Osoba fizyczna (Imię pierwsze nazwisko, imię ojca, imię matki, PESEL)	KATARZYNA TOMASZEWICZ, ANDRZEJ, ZOFIA, 82031215420				
Lp. 112.	—				Nr podstawy wpsu
Lista wskazań udziałów w prawie (numer udziału w prawie/ wielkość udziału/rodzaj wspólności)	Lp. 1.	125	2 /172	—	190, 191
Osoba fizyczna (Imię pierwsze nazwisko, imię ojca, imię matki, PESEL)	MARZENNA GRAŻYNA SMOLIŃSKA, WITOLD, GENOWEFA, 62120812103				
Lp. 113.	—				Nr podstawy wpsu
Lista wskazań udziałów w prawie (numer udziału w prawie/ wielkość udziału/rodzaj wspólności)	Lp. 1.	126	2 /172	—	192
Osoba fizyczna (Imię pierwsze nazwisko, imię ojca, imię matki, PESEL)	PATRYK WALIGÓRA, ROBERT, BOŻENA, 80071300191				
Lp. 114.	—				Nr podstawy wpsu
Lista wskazań udziałów w prawie (numer udziału w prawie/ wielkość udziału/rodzaj wspólności)	Lp. 1.	127	2 /172	WSPÓLNOŚĆ USTAWOWA MAJĄTKOWA MAŁŻENSKA	193
Osoba fizyczna (Imię pierwsze nazwisko, imię ojca, imię matki, PESEL)	PAWEŁ MORDARSKI, JÓZEF, ALICJA, 75092813335				
Lp. 115.	—				Nr podstawy wpsu
Lista wskazań udziałów w prawie (numer udziału w prawie/ wielkość udziału/rodzaj wspólności)	Lp. 1.	127	2 /172	WSPÓLNOŚĆ USTAWOWA MAJĄTKOWA MAŁŻENSKA	193
Osoba fizyczna (Imię pierwsze nazwisko, imię ojca, imię matki, PESEL)	URSZULA MORDARSKA, WALENTY, ZDZISŁAWA, 76021216009				
Lp. 116.	—				Nr podstawy wpsu
Lista wskazań udziałów w prawie (numer udziału w prawie/ wielkość udziału/rodzaj wspólności)	Lp. 1.	128	3 /860	—	194
Osoba fizyczna (Imię pierwsze nazwisko, imię ojca, imię matki, PESEL)	BARBARA PRUS, JÓZEF, WŁADYSŁAWA, 55081705544				
Lp. 117.	—				Nr podstawy wpsu
Lista wskazań udziałów w prawie (numer udziału w prawie/ wielkość udziału/rodzaj wspólności)	Lp. 1.	129	1 /172	WSPÓLNOŚĆ USTAWOWA MAJĄTKOWA MAŁŻENSKA	196
Osoba fizyczna (Imię pierwsze nazwisko, imię ojca, imię matki, PESEL)	DARIUSZ WASZAJŁO, ALEKSANDER, WANDA, 62081108291				
Lp. 118.	—				Nr podstawy wpsu
Lista wskazań udziałów w prawie (numer udziału w prawie/ wielkość udziału/rodzaj wspólności)	Lp. 1.	129	1 /172	WSPÓLNOŚĆ USTAWOWA MAJĄTKOWA MAŁŻENSKA	196
Osoba fizyczna (Imię pierwsze nazwisko, imię ojca, imię matki, PESEL)	JANINA WASZAJŁO, IZYDOR, JADWIGA, 54051602568				
Lp. 119.	—				Nr podstawy wpsu
Lista wskazań udziałów w prawie (numer udziału w prawie/ wielkość udziału/rodzaj wspólności)	Lp. 1.	130	2 /172	—	197, 198
Osoba fizyczna (Imię pierwsze nazwisko, imię ojca, imię matki, PESEL)	KATARZYNA TADEJKO, STANISŁAW, KRYSZYNA, 73061912526				
Lp. 120.	—				Nr podstawy wpsu
Lista wskazań udziałów w prawie (numer udziału w prawie/ wielkość udziału/rodzaj wspólności)	Lp. 1.	131	1 /172	—	200
Osoba fizyczna (Imię pierwsze nazwisko, imię ojca, imię matki, PESEL)	MONIKA PODEMSKA, BOGDAN, JANINA, 78072114381				
Lp. 121.	—				Nr podstawy wpsu
Lista wskazań udziałów w prawie (numer udziału w prawie/ wielkość udziału/rodzaj wspólności)	Lp. 1.	133	2 /172	WSPÓLNOŚĆ USTAWOWA MAJĄTKOWA MAŁŻENSKA	204

Osoba fizyczna (Imię pierwsze nazwisko, imię ojca, imię matki, PESEL)	ZYGMUNT JANKOWSKI, EUGENIUSZ, JANINA, 55033016917				
Lp. 122.	—				Nr podstawowy wpsu
Lista wskazań udziałów w prawie (numer udziału w prawie/ wielkość udziału/rodzaj wspólności)	Lp. 1.	133	2 /172	WSPÓLNOŚĆ USTAWOWA MAJĄTKOWA MAŁŻENSKA	204
Osoba fizyczna (Imię pierwsze nazwisko, imię ojca, imię matki, PESEL)	ZOFIA JANKOWSKA, STANISŁAW, JADWIGA, 56021818043				
Lp. 123.	—				Nr podstawowy wpsu
Lista wskazań udziałów w prawie (numer udziału w prawie/ wielkość udziału/rodzaj wspólności)	Lp. 1.	134	1 /172	—	205
Osoba fizyczna (Imię pierwsze imię drugie nazwisko, imię ojca, imię matki, PESEL)	ZENOBIA MARIANNA ŁOJEWSKA, ZYGMUNT, KAZIMIERA, 46031804642				
Lp. 124.	—				Nr podstawowy wpsu
Lista wskazań udziałów w prawie (numer udziału w prawie/ wielkość udziału/rodzaj wspólności)	Lp. 1.	135	1 /172	—	207
Osoba fizyczna (Imię pierwsze nazwisko, imię ojca, imię matki, PESEL)	MICHAŁ PIOTROWSKI, WITOLD, GERTRUDA, 76072806910				
Lp. 125.	—				Nr podstawowy wpsu
Lista wskazań udziałów w prawie (numer udziału w prawie/ wielkość udziału/rodzaj wspólności)	Lp. 1.	136	1 /172	WSPÓLNOŚĆ USTAWOWA MAJĄTKOWA MAŁŻENSKA	208
Osoba fizyczna (Imię pierwsze nazwisko, imię ojca, imię matki, PESEL)	ADAM GOŹDZIK, JÓZEF, HALINA, 78121714696				
Lp. 126.	—				Nr podstawowy wpsu
Lista wskazań udziałów w prawie (numer udziału w prawie/ wielkość udziału/rodzaj wspólności)	Lp. 1.	136	1 /172	WSPÓLNOŚĆ USTAWOWA MAJĄTKOWA MAŁŻENSKA	208
Osoba fizyczna (Imię pierwsze nazwisko, imię ojca, imię matki, PESEL)	MARTA GOŹDZIK, TADEUSZ, TERESA, 78022215865				
Lp. 127.	—				Nr podstawowy wpsu
Lista wskazań udziałów w prawie (numer udziału w prawie/ wielkość udziału/rodzaj wspólności)	Lp. 1.	137	1 /172	—	209
Osoba fizyczna (Imię pierwsze nazwisko, imię ojca, imię matki, PESEL)	PATRYK KAMIŃSKI, ZBIGNIEW, BARBARA, 89060911398				
Lp. 128.	—				Nr podstawowy wpsu
Lista wskazań udziałów w prawie (numer udziału w prawie/ wielkość udziału/rodzaj wspólności)	Lp. 1.	138	1 /172	—	210
Osoba fizyczna (Imię pierwsze nazwisko, imię ojca, imię matki, PESEL)	EWELINA BOROWSKA, MIROSLAW, ANNA, 88071205720				
Lp. 129.	—				Nr podstawowy wpsu
Lista wskazań udziałów w prawie (numer udziału w prawie/ wielkość udziału/rodzaj wspólności)	Lp. 1.	139	2 /172	—	211
Osoba fizyczna (Imię pierwsze imię drugie nazwisko, imię ojca, imię matki, PESEL)	JOLANTA AGATA OPALUCH, JÓZEF, ANTONINA, 71062708889				
Lp. 130.	—				Nr podstawowy wpsu
Lista wskazań udziałów w prawie (numer udziału w prawie/ wielkość udziału/rodzaj wspólności)	Lp. 1.	140	1 /172	—	212
Osoba fizyczna (Imię pierwsze nazwisko, imię ojca, imię matki, PESEL)	ALOJZY CHRZANOWSKI, ALEKSANDER, HELENA, 43051406395				
Lp. 131.	—				Nr podstawowy wpsu
Lista wskazań udziałów w prawie (numer udziału w prawie/ wielkość udziału/rodzaj wspólności)	Lp. 1.	141	1 /172	—	213, 214, 215, 216
Osoba fizyczna (Imię pierwsze nazwisko, imię ojca, imię matki, PESEL)	EWA GROCHOWSKA, RYSZARD, JADWIGA, 83041117089				
Lp. 132.	—				Nr podstawowy wpsu
Lista wskazań udziałów w prawie (numer udziału w prawie/ wielkość udziału/rodzaj wspólności)	Lp. 1.	142	2 /172	WSPÓLNOŚĆ USTAWOWA MAJĄTKOWA MAŁŻENSKA	217
Osoba fizyczna (Imię pierwsze nazwisko, imię ojca, imię matki, PESEL)	GRZEGORZ KÓWALCZUK, JAN, URSZULA, 59081818019				
Lp. 133.	—				Nr podstawowy wpsu
Lista wskazań udziałów w prawie (numer udziału w prawie/ wielkość udziału/rodzaj wspólności)	Lp. 1.	142	2 /172	WSPÓLNOŚĆ USTAWOWA MAJĄTKOWA MAŁŻENSKA	217
Osoba fizyczna (Imię pierwsze imię drugie nazwisko, imię ojca, imię matki, PESEL)	BARBARA REGINA KOWALCZUK, KAZIMIERZ, FILOMENA, 60111911844				
Lp. 134.	—				Nr podstawowy wpsu
Lista wskazań udziałów w prawie (numer udziału w prawie/ wielkość udziału/rodzaj wspólności)	Lp. 1.	143	1 /172	—	218

Osoba fizyczna (Imię pierwsze nazwisko, imię ojca, imię matki, PESEL)	MONIKA KODA, ROBERT, AGNIESZKA, 92021203522				
Lp. 135.	—				Nr podstawy wpiwu
Lista wskazań udziałów w prawie (numer udziału w prawie/ wielkość udziału/rodzaj wspólności)	Lp. 1.	144	1 /172	WSPÓLNOŚĆ USTAWOWA MAJĄTKOWA MAŁŻENSKA	219
Osoba fizyczna (Imię pierwsze nazwisko, imię ojca, imię matki, PESEL)	WOJCIECH ZYSKOWSKI, MARIAN, EUGENIA, 75022115515				
Lp. 136.	—				Nr podstawy wpiwu
Lista wskazań udziałów w prawie (numer udziału w prawie/ wielkość udziału/rodzaj wspólności)	Lp. 1.	144	1 /172	WSPÓLNOŚĆ USTAWOWA MAJĄTKOWA MAŁŻENSKA	219
Osoba fizyczna (Imię pierwsze nazwisko, imię ojca, imię matki, PESEL)	EDYTA ZYSKOWSKA, GINTER, KRYSZYNA, 72120811323				
Lp. 137.	—				Nr podstawy wpiwu
Lista wskazań udziałów w prawie (numer udziału w prawie/ wielkość udziału/rodzaj wspólności)	Lp. 1.	146	2 /172	—	222
Osoba fizyczna (Imię pierwsze nazwisko, imię ojca, imię matki, PESEL)	ZUZANNA JANKOWSKA, JANUSZ, ELŻBIETA, 83102808527				
Lp. 138.	—				Nr podstawy wpiwu
Lista wskazań udziałów w prawie (numer udziału w prawie/ wielkość udziału/rodzaj wspólności)	Lp. 1.	147	2 /172	—	223
Osoba fizyczna (Imię pierwsze nazwisko, imię ojca, imię matki, PESEL)	KATARZYNA ŻUKOWSKA, RYSZARD, KRYSZYNA, 88100412127				
Lp. 139.	—				Nr podstawy wpiwu
Lista wskazań udziałów w prawie (numer udziału w prawie/ wielkość udziału/rodzaj wspólności)	Lp. 1.	148	2 /172	—	224, 225, 226, 227
Osoba fizyczna (Imię pierwsze imię drugie nazwisko, imię ojca, imię matki, PESEL)	IRENA APOLONIA POPLAWSKA, ZYGMUNT, HELENA, 51070715501				
Lp. 140.	—				Nr podstawy wpiwu
Lista wskazań udziałów w prawie (numer udziału w prawie/ wielkość udziału/rodzaj wspólności)	Lp. 1.	149	1 /172	—	229
Osoba fizyczna (Imię pierwsze nazwisko, imię ojca, imię matki, PESEL)	DANIEL BĄKOWSKI, MARIAN, GRAŻYNA, 82083116175				
Lp. 141.	—				Nr podstawy wpiwu
Lista wskazań udziałów w prawie (numer udziału w prawie/ wielkość udziału/rodzaj wspólności)	Lp. 1.	150	1 /172	—	230
Osoba fizyczna (Imię pierwsze imię drugie nazwisko, imię ojca, imię matki, PESEL)	JÖRG CHRISTOF SAMEISKY, GÖTZ, MARIANNE, 68030615379				
Lp. 142.	—				Nr podstawy wpiwu
Lista wskazań udziałów w prawie (numer udziału w prawie/ wielkość udziału/rodzaj wspólności)	Lp. 1.	151	2 /172	—	232
Osoba fizyczna (Imię pierwsze imię drugie nazwisko, imię ojca, imię matki, PESEL)	WIKTOR HENRYK MIKOŁAJEC, JÓZEF, ANNA, 64012205772				
Lp. 143.	—				Nr podstawy wpiwu
Lista wskazań udziałów w prawie (numer udziału w prawie/ wielkość udziału/rodzaj wspólności)	Lp. 1.	152	1 /172	—	233
Osoba fizyczna (Imię pierwsze imię drugie nazwisko, imię ojca, imię matki, PESEL)	ARTUR PAWEŁ WÓJTOWICZ, STANISŁAW, GRAŻYNA, 82041516614				
Lp. 144.	—				Nr podstawy wpiwu
Lista wskazań udziałów w prawie (numer udziału w prawie/ wielkość udziału/rodzaj wspólności)	Lp. 1.	153	1 /172	—	235
Osoba fizyczna (Imię pierwsze imię drugie nazwisko, imię ojca, imię matki, PESEL)	ARTUR PAWEŁ WÓJTOWICZ, STANISŁAW, GRAŻYNA, 82041516614				
Lp. 145.	—				Nr podstawy wpiwu
Lista wskazań udziałów w prawie (numer udziału w prawie/ wielkość udziału/rodzaj wspólności)	Lp. 1.	154	1 /172	—	237
Osoba fizyczna (Imię pierwsze nazwisko, imię ojca, imię matki, PESEL)	ROBERT DANOWSKI, CZESŁAW, KRYSZYNA, 69032112918				
Lp. 146.	—				Nr podstawy wpiwu
Lista wskazań udziałów w prawie (numer udziału w prawie/ wielkość udziału/rodzaj wspólności)	Lp. 1.	159	1 /344	—	242
Osoba fizyczna (Imię pierwsze imię drugie nazwisko, imię ojca, imię matki, PESEL)	PAULINA EWELINA MOSSAKOWSKA, HENRYK, BOŻENA, 86040713805				
Lp. 147.	—				Nr podstawy wpiwu
Lista wskazań udziałów w prawie (numer udziału w prawie/ wielkość udziału/rodzaj wspólności)	Lp. 1.	160	1 /344	—	242

Osoba fizyczna (imię pierwsze imię drugie nazwisko, imię ojca, imię matki, PESEL)		MARCIN TOMASZ SZCZYPKOWSKI, HENRYK, ZOFIA, 84123004655			
Lp. 148.	—				nr polistowy wpisu
Lista wskazań udziałów w prawie (numer udziału w prawie/ wielkość udziału/rodzaj wspólności)		Lp. 1.	162	3 /172	—
Osoba fizyczna (imię pierwsze imię drugie nazwisko, imię ojca, imię matki, PESEL)		KAROL KAMIL DANILCZYK, ANTONI, ELŻBIETA, 90052008651			
Lp. 149.	—				nr polistowy wpisu
Lista wskazań udziałów w prawie (numer udziału w prawie/ wielkość udziału/rodzaj wspólności)		Lp. 1.	163	3 /172	WSPÓLNOŚĆ USTAWOWA MAJĄTKOWA MAŁŻENSKA
Osoba fizyczna (imię pierwsze nazwisko, imię ojca, imię matki, PESEL)		MONIKA KONIECKO, WALDEMAR, HALINA, 78060413924			
Lp. 150.	—				nr polistowy wpisu
Lista wskazań udziałów w prawie (numer udziału w prawie/ wielkość udziału/rodzaj wspólności)		Lp. 1.	163	3 /172	WSPÓLNOŚĆ USTAWOWA MAJĄTKOWA MAŁŻENSKA
Osoba fizyczna (imię pierwsze nazwisko, imię ojca, imię matki, PESEL)		BARTŁOMIEJ KONIECKO, JANUSZ, KRYSZYNA, 78050317470			
DOKUMENTY BĘDĄCE PODSTAWĄ WPISU / DANE O WNIOSKU					
nr polistowy wpisu					
2	UMOWA SPRZEDAŻY, 2517/04, 2004-04-30, WŁADYSŁAW BRZUZY, ELK; 2-5, /00048375/ (tytuł aktu, numer rep A, data sporządzenia, notariusz – imię/imiona i nazwisko/nazwiska, siedziba; położenie dokumentu - numer księgi wieczystej) DZ. KW.//00007421/05/, 2005-12-09 12:00:00, 2005-12-09 00:00:00, NIE (rodzaj i numer dziennika, chwila wpływu, chwila wpisu, czy z urzędu)				
3	UMOWA PRZENIESIENIA UDZIAŁU WE WŁASNOŚCI NIERUCHOMOŚCI, 1498/06, 2006-02-13, JERZY KOMAKOWSKI, ELK; 34-35 (tytuł aktu, numer rep A, data sporządzenia, notariusz – imię/imiona i nazwisko/nazwiska, siedziba; położenie dokumentu - numer karty akt) DZ. KW.//00000929/06/, 2006-02-15 14:50:00, 2006-02-24 00:00:00, NIE (rodzaj i numer dziennika, chwila wpływu, chwila wpisu, czy z urzędu)				
4	UMOWA WARUNKOWEJ SPRZEDAŻY, 12760/05, 2005-12-15, JERZY KOMAKOWSKI, ELK; 36-37 (tytuł aktu, numer rep A, data sporządzenia, notariusz – imię/imiona i nazwisko/nazwiska, siedziba; położenie dokumentu - numer karty akt) DZ. KW.//00000929/06/, 2006-02-15 14:50:00, 2006-02-24 00:00:00, NIE (rodzaj i numer dziennika, chwila wpływu, chwila wpisu, czy z urzędu)				
5	UMOWA PRZENIESIENIA UDZIAŁU WE WŁASNOŚCI NIERUCHOMOŚCI, 1491/06, 2006-02-13, JERZY KOMAKOWSKI, ELK; 39-40 (tytuł aktu, numer rep A, data sporządzenia, notariusz – imię/imiona i nazwisko/nazwiska, siedziba; położenie dokumentu - numer karty akt) DZ. KW.//00000926/06/, 2006-02-15 14:50:00, 2006-02-24 00:00:00, NIE (rodzaj i numer dziennika, chwila wpływu, chwila wpisu, czy z urzędu)				
6	UMOWA WARUNKOWEJ SPRZEDAŻY, 458/06, 2006-01-12, JERZY KOMAKOWSKI, ELK; 41-42 (tytuł aktu, numer rep A, data sporządzenia, notariusz – imię/imiona i nazwisko/nazwiska, siedziba; położenie dokumentu - numer karty akt) DZ. KW.//00000926/06/, 2006-02-15 14:50:00, 2006-02-24 00:00:00, NIE (rodzaj i numer dziennika, chwila wpływu, chwila wpisu, czy z urzędu)				
11	UMOWA PRZENIESIENIA UDZIAŁU WE WŁASNOŚCI NIERUCHOMOŚCI, 1650/06, 2006-02-16, EDWARD KARNY, ELK; 57-58 (tytuł aktu, numer rep A, data sporządzenia, notariusz – imię/imiona i nazwisko/nazwiska, siedziba; położenie dokumentu - numer karty akt) DZ. KW.//00000984/06/, 2006-02-17 14:50:00, 2006-02-24 00:00:00, NIE (rodzaj i numer dziennika, chwila wpływu, chwila wpisu, czy z urzędu)				
12	UMOWA WARUNKOWEJ SPRZEDAŻY, 282/06, 2006-01-10, EDWARD KARNY, ELK; 59-60 (tytuł aktu, numer rep A, data sporządzenia, notariusz – imię/imiona i nazwisko/nazwiska, siedziba; położenie dokumentu - numer karty akt) DZ. KW.//00000984/06/, 2006-02-17 14:50:00, 2006-02-24 00:00:00, NIE (rodzaj i numer dziennika, chwila wpływu, chwila wpisu, czy z urzędu)				
13	UMOWA PRZENIESIENIA UDZIAŁU WE WŁASNOŚCI NIERUCHOMOŚCI, 1628/06, 2006-02-16, EDWARD KARNY, ELK; 62-63 (tytuł aktu, numer rep A, data sporządzenia, notariusz – imię/imiona i nazwisko/nazwiska, siedziba; położenie dokumentu - numer karty akt) DZ. KW.//00000982/06/, 2006-02-17 14:50:00, 2006-02-24 00:00:00, NIE (rodzaj i numer dziennika, chwila wpływu, chwila wpisu, czy z urzędu)				
14	UMOWA WARUNKOWEJ SPRZEDAŻY, 12683/05, 2005-12-14, EDWARD KARNY, ELK; 64-65-66 (tytuł aktu, numer rep A, data sporządzenia, notariusz – imię/imiona i nazwisko/nazwiska, siedziba; położenie dokumentu - numer karty akt) DZ. KW.//00000982/06/, 2006-02-17 14:50:00, 2006-02-24 00:00:00, NIE (rodzaj i numer dziennika, chwila wpływu, chwila wpisu, czy z urzędu)				
15	UMOWA PRZENIESIENIA UDZIAŁU WE WŁASNOŚCI NIERUCHOMOŚCI, 1657/06, 2006-02-16, JERZY KOMAKOWSKI, ELK; 68-69 (tytuł aktu, numer rep A, data sporządzenia, notariusz – imię/imiona i nazwisko/nazwiska, siedziba; położenie dokumentu - numer karty akt) DZ. KW.//00000981/06/, 2006-02-27 14:00:00, 2006-02-24 00:00:00, NIE (rodzaj i numer dziennika, chwila wpływu, chwila wpisu, czy z urzędu)				
16	UMOWA WARUNKOWEJ SPRZEDAŻY, 12985/05, 2005-12-20, JERZY KOMAKOWSKI, ELK; 70-71 (tytuł aktu, numer rep A, data sporządzenia, notariusz – imię/imiona i nazwisko/nazwiska, siedziba; położenie dokumentu - numer karty akt) DZ. KW.//00000981/06/, 2006-02-27 14:00:00, 2006-02-24 00:00:00, NIE (rodzaj i numer dziennika, chwila wpływu, chwila wpisu, czy z urzędu)				
17	UMOWA PRZENIESIENIA UDZIAŁU WE WŁASNOŚCI NIERUCHOMOŚCI, 1607/06, 2006-02-16, JERZY KOMAKOWSKI, ELK; 73-75 (tytuł aktu, numer rep A, data sporządzenia, notariusz – imię/imiona i nazwisko/nazwiska, siedziba; położenie dokumentu - numer karty akt) DZ. KW.//00000978/06/, 2006-02-17 14:00:00, 2006-02-24 00:00:00, NIE (rodzaj i numer dziennika, chwila wpływu, chwila wpisu, czy z urzędu)				

18	UMOWA WARUNKOWEJ SPRZEDAŻY, 12578/05, 2005-12-12, JERZY KOMAKOWSKI, ELK; 76-78 (tytuł aktu, numer rep A, data sporządzenia, notariusz – imię/imiiona i nazwisko/nazwiska, siedziba; położenie dokumentu - numer karty akt) DZ. KW.//00000978/06/, 2006-02-17 14:00:00, 2006-02-24 00:00:00, NIE (rodzaj i numer dziennika, chwila wpływu, chwila wpisu, czy z urzędu)
19	UMOWA PRZENIESIENIA UDZIAŁU WE WŁASNOŚCI NIERUCHOMOŚCI, 1620/06, 2006-02-16, EDWARD KARNY, ELK; 81-82 (tytuł aktu, numer rep A, data sporządzenia, notariusz – imię/imiiona i nazwisko/nazwiska, siedziba; położenie dokumentu - numer karty akt) DZ. KW.//00000985/06/, 2006-02-17 14:00:00, 2006-02-24 00:00:00, NIE (rodzaj i numer dziennika, chwila wpływu, chwila wpisu, czy z urzędu)
20	UMOWA WARUNKOWEJ SPRZEDAŻY, 13177/05, 2005-12-23, EDWARD KARNY, ELK; 83-85 (tytuł aktu, numer rep A, data sporządzenia, notariusz – imię/imiiona i nazwisko/nazwiska, siedziba; położenie dokumentu - numer karty akt) DZ. KW.//00000985/06/, 2006-02-17 14:00:00, 2006-02-24 00:00:00, NIE (rodzaj i numer dziennika, chwila wpływu, chwila wpisu, czy z urzędu)
23	UMOWA PRZENIESIENIA UDZIAŁU WE WŁASNOŚCI NIEZABUDOWANEJ NIERUCHOMOŚCI GRUNTOWEJ, 1718/06, 2006-02-20, EDWARD KARNY, ELK; 91-93 (tytuł aktu, numer rep A, data sporządzenia, notariusz – imię/imiiona i nazwisko/nazwiska, siedziba; położenie dokumentu - numer karty akt) DZ. KW.//00001011/06/, 2006-02-20 13:00:00, 2006-02-24 00:00:00, NIE (rodzaj i numer dziennika, chwila wpływu, chwila wpisu, czy z urzędu)
24	UMOWA WARUNKOWEJ SPRZEDAŻY, 12708/05, 2005-12-15, EDWARD KARNY, ELK; 94-95 (tytuł aktu, numer rep A, data sporządzenia, notariusz – imię/imiiona i nazwisko/nazwiska, siedziba; położenie dokumentu - numer karty akt) DZ. KW.//00001011/06/, 2006-02-20 13:00:00, 2006-02-24 00:00:00, NIE (rodzaj i numer dziennika, chwila wpływu, chwila wpisu, czy z urzędu)
25	UMOWA PRZENIESIENIA UDZIAŁU WE WŁASNOŚCI NIEZABUDOWANEJ NIERUCHOMOŚCI GRUNTOWEJ, 1725/06, 2006-02-20, EDWARD KARNY, ELK; 97-98 (tytuł aktu, numer rep A, data sporządzenia, notariusz – imię/imiiona i nazwisko/nazwiska, siedziba; położenie dokumentu - numer karty akt) DZ. KW.//00001009/06/, 2006-02-20 13:00:00, 2006-02-24 00:00:00, NIE (rodzaj i numer dziennika, chwila wpływu, chwila wpisu, czy z urzędu)
26	UMOWA WARUNKOWEJ SPRZEDAŻY, 12880/05, 2005-12-19, EDWARD KARNY, ELK; 99-101 (tytuł aktu, numer rep A, data sporządzenia, notariusz – imię/imiiona i nazwisko/nazwiska, siedziba; położenie dokumentu - numer karty akt) DZ. KW.//00001009/06/, 2006-02-20 13:00:00, 2006-02-24 00:00:00, NIE (rodzaj i numer dziennika, chwila wpływu, chwila wpisu, czy z urzędu)
29	UMOWA PRZENIESIENIA UDZIAŁU WE WŁASNOŚCI NIERUCHOMOŚCI, 1776/06, 2006-02-21, JERZY KOMAKOWSKI, ELK; 125-126 (tytuł aktu, numer rep A, data sporządzenia, notariusz – imię/imiiona i nazwisko/nazwiska, siedziba; położenie dokumentu - numer karty akt) DZ. KW.//00001042/06/, 2006-02-22 13:00:00, 2006-03-17 00:00:00, NIE (rodzaj i numer dziennika, chwila wpływu, chwila wpisu, czy z urzędu)
30	UMOWA WARUNKOWEJ SPRZEDAŻY, 452/06, 2006-01-12, JERZY KOMAKOWSKI, ELK; 127-128 (tytuł aktu, numer rep A, data sporządzenia, notariusz – imię/imiiona i nazwisko/nazwiska, siedziba; położenie dokumentu - numer karty akt) DZ. KW.//00001042/06/, 2006-02-22 13:00:00, 2006-03-17 00:00:00, NIE (rodzaj i numer dziennika, chwila wpływu, chwila wpisu, czy z urzędu)
33	UMOWA PRZENIESIENIA UDZIAŁU WE WŁASNOŚCI NIERUCHOMOŚCI, 2101/06, 2006-03-01, JERZY KOMAKOWSKI, ELK; 159-160 (tytuł aktu, numer rep A, data sporządzenia, notariusz – imię/imiiona i nazwisko/nazwiska, siedziba; położenie dokumentu - numer karty akt) DZ. KW.//00001181/06/, 2006-03-01 09:00:00, 2006-03-17 00:00:00, NIE (rodzaj i numer dziennika, chwila wpływu, chwila wpisu, czy z urzędu)
34	UMOWA WARUNKOWEJ SPRZEDAŻY, 12858/05, 2005-12-16, JERZY KOMAKOWSKI, ELK; 161-162-163 (tytuł aktu, numer rep A, data sporządzenia, notariusz – imię/imiiona i nazwisko/nazwiska, siedziba; położenie dokumentu - numer karty akt) DZ. KW.//00001181/06/, 2006-03-01 09:00:00, 2006-03-17 00:00:00, NIE (rodzaj i numer dziennika, chwila wpływu, chwila wpisu, czy z urzędu)
35	UMOWA PRZENIESIENIA UDZIAŁU WE WŁASNOŚCI NIERUCHOMOŚCI, 2108/06, 2006-03-01, JERZY KOMAKOWSKI, ELK; 165-166 (tytuł aktu, numer rep A, data sporządzenia, notariusz – imię/imiiona i nazwisko/nazwiska, siedziba; położenie dokumentu - numer karty akt) DZ. KW.//00001180/06/, 2006-03-01 09:00:00, 2006-03-17 00:00:00, NIE (rodzaj i numer dziennika, chwila wpływu, chwila wpisu, czy z urzędu)
36	UMOWA WARUNKOWEJ SPRZEDAŻY, 12664/06, 2005-12-14, JERZY KOMAKOWSKI, ELK; 167-168 (tytuł aktu, numer rep A, data sporządzenia, notariusz – imię/imiiona i nazwisko/nazwiska, siedziba; położenie dokumentu - numer karty akt) DZ. KW.//00001180/06/, 2006-03-01 09:00:00, 2006-03-17 00:00:00, NIE (rodzaj i numer dziennika, chwila wpływu, chwila wpisu, czy z urzędu)
38	UMOWA DAROWIZNY, 1879/2006, 2006-04-05, WLADYSŁAW BRZUZY, ELK; 222-223 (tytuł aktu, numer rep A, data sporządzenia, notariusz – imię/imiiona i nazwisko/nazwiska, siedziba; położenie dokumentu - numer karty akt) DZ. KW./OL1E/00002058/06/001, 2006-04-06 08:00:00, 2006-06-30-14.59.37.222455, NIE, 222-223 (rodzaj i numer dziennika, chwila wpływu, chwila wpisu, czy z urzędu, położenie wniosku – numer karty akt)
39	UMOWA PRZENIESIENIA UDZIAŁÓW WE WŁASNOŚCI NIERUCHOMOŚCI, 5082/206, 2006-05-25, EDWARD JÓZEF KARNY, ELK; 73-75, OL1E/00050088/8 (tytuł aktu, numer rep A, data sporządzenia, notariusz – imię/imiiona i nazwisko/nazwiska, siedziba; położenie dokumentu - numer karty akt, położenie dokumentu - numer księgi wieczystej) DZ. KW./OL1E/00002928/06/001, 2006-05-26 14:00:00, 2006-09-27-13.43.12.356442, NIE, 73-75, OL1E/00050088/8 (rodzaj i numer dziennika, chwila wpływu, chwila wpisu, czy z urzędu, położenie wniosku – numer karty akt, położenie wniosku - numer księgi)
40	UMOWA WARUNKOWA SPRZEDAŻY, 12558/2005, 2005-12-12, EDWARD JÓZEF KARNY, ELK; 76-77, OL1E/00050088/8 (tytuł aktu, numer rep A, data sporządzenia, notariusz – imię/imiiona i nazwisko/nazwiska, siedziba; położenie dokumentu - numer karty akt, położenie dokumentu - numer księgi wieczystej) DZ. KW./OL1E/00002928/06/001, 2006-05-26 14:00:00, 2006-09-27-13.43.12.356442, NIE, 73-75, OL1E/00050088/8 (rodzaj i numer dziennika, chwila wpływu, chwila wpisu, czy z urzędu, położenie wniosku – numer karty akt, położenie wniosku - numer księgi)
45	UMOWA PRZENIESIENIA UDZIAŁÓW WE WŁASNOŚCI NIERUCHOMOŚCI, 2502/2007, 2007-03-08, JERZY STANISŁAW KOMAKOWSKI, ELK; 332-334 (tytuł aktu, numer rep A, data sporządzenia, notariusz – imię/imiiona i nazwisko/nazwiska, siedziba; położenie dokumentu - numer karty akt) DZ. KW./OL1E/00001437/07/002, 2007-03-09 14:31:41, 2007-04-26-14.45.56.144278, NIE, 331-334 (rodzaj i numer dziennika, chwila wpływu, chwila wpisu, czy z urzędu, położenie wniosku – numer karty akt)

46	UMOWA WARUNKOWA SPRZEDAŻY, 14998/2006, 2006-12-14, JERZY STANISŁAW KOMAKOWSKI, ELK; 336-338 (tytuł aktu, numer rep A, data sporządzenia, notariusz – imię/imiona i nazwisko/nazwiska, siedziba, położenie dokumentu - numer karty akt) DZ. KW./OL1E/00001437/07/002, 2007-03-09 14:31:41, 2007-04-26-14.45.56.144278, NIE, 331-334 (rodzaj i numer dziennika, chwila wpływu, chwila wpisu, czy z urzędu, położenie wniosku – numer karty akt)
48	UMOWA SPRZEDAŻY, 2428/2007, 2007-04-19, WŁADYSŁAW BRZUZY, ELK; 1-4, OL1E/00052569/8 (tytuł aktu, numer rep A, data sporządzenia, notariusz – imię/imiona i nazwisko/nazwiska, siedziba, położenie dokumentu - numer karty akt, położenie dokumentu - numer księgi wieczyste) DZ. KW./OL1E/00002455/07/001, 2007-04-23 11:48:43, 2007-05-15-09:29.34.585235, NIE, 1-4, OL1E/00052569/8 (rodzaj i numer dziennika, chwila wpływu, chwila wpisu, czy z urzędu, położenie wniosku – numer karty akt, położenie wniosku - numer księgi)
49	UMOWA SPRZEDAŻY, 2482/2007, 2007-04-20, WŁADYSŁAW BRZUZY, ELK; 1-5, OL1E/00052573/9 (tytuł aktu, numer rep A, data sporządzenia, notariusz – imię/imiona i nazwisko/nazwiska, siedziba, położenie dokumentu - numer karty akt, położenie dokumentu - numer księgi wieczyste) DZ. KW./OL1E/00002486/07/001, 2007-04-24 08:32:20, 2007-05-15-11.46.18.568294, NIE, 1-5, OL1E/00052573/9 (rodzaj i numer dziennika, chwila wpływu, chwila wpisu, czy z urzędu, położenie wniosku – numer karty akt, położenie wniosku - numer księgi)
50	UMOWA SPRZEDAŻY, 6784/05, 2005-12-13, WŁADYSŁAW BRZUZY, ELK; 2-5, OL1E/00050158/0 (tytuł aktu, numer rep A, data sporządzenia, notariusz – imię/imiona i nazwisko/nazwiska, siedziba, położenie dokumentu - numer karty akt, położenie dokumentu - numer księgi wieczyste) DZ. KW./OL1E/00002129/07/001, 2007-04-10 09:28:19, 2007-06-06-14.12.05.033650, NIE, 2-5, OL1E/00050158/0 (rodzaj i numer dziennika, chwila wpływu, chwila wpisu, czy z urzędu, położenie wniosku – numer karty akt, położenie wniosku - numer księgi)
51	UMOWA USTANOWIENIA ODREBNEJ WŁASNOŚCI LOKALU MIESZKALNEGO I SPRZEDAŻY, 5627/2007, 2007-05-16, JERZY STANISŁAW KOMAKOWSKI, ELK; 1-5, OL1E/00052682/6 (tytuł aktu, numer rep A, data sporządzenia, notariusz – imię/imiona i nazwisko/nazwiska, siedziba, położenie dokumentu - numer karty akt, położenie dokumentu - numer księgi wieczyste) DZ. KW./OL1E/00003050/07/001, 2007-05-18 13:38:07, 2007-06-08-08.01.57.321323, NIE, 1-5, OL1E/00052682/6 (rodzaj i numer dziennika, chwila wpływu, chwila wpisu, czy z urzędu, położenie wniosku – numer karty akt, położenie wniosku - numer księgi)
52	UMOWA USTANOWIENIA ODREBNEJ WŁASNOŚCI LOKALU MIESZKALNEGO I SPRZEDAŻY, 5641/2007, 2007-05-16, EDWARD JÓZEF KARNY, ELK; 1-5, OL1E/00052683/3 (tytuł aktu, numer rep A, data sporządzenia, notariusz – imię/imiona i nazwisko/nazwiska, siedziba, położenie dokumentu - numer karty akt, położenie dokumentu - numer księgi wieczyste) DZ. KW./OL1E/00003053/07/001, 2007-05-18 13:38:07, 2007-06-08-09.46.15.489990, NIE, 1-5, OL1E/00052683/3 (rodzaj i numer dziennika, chwila wpływu, chwila wpisu, czy z urzędu, położenie wniosku – numer karty akt, położenie wniosku - numer księgi)
53	UMOWA PRZENOSZĄCA WŁASNOŚĆ NIERUCHOMOŚCI, 1107/2007, 2007-05-21, RENALD ARASIMOWICZ, GRAJEWO; 367-369 (tytuł aktu, numer rep A, data sporządzenia, notariusz – imię/imiona i nazwisko/nazwiska, siedziba, położenie dokumentu - numer karty akt) DZ. KW./OL1E/00003168/07/001, 2007-05-24 12:06:49, 2007-06-12-09.23.21.358486, NIE, 367-369 (rodzaj i numer dziennika, chwila wpływu, chwila wpisu, czy z urzędu, położenie wniosku – numer karty akt)
54	UMOWA SPRZEDAŻY WARUNKOWEJ, 2979/2005, 2005-12-22, RENALD ARASIMOWICZ, GRAJEWO; 370-375 (tytuł aktu, numer rep A, data sporządzenia, notariusz – imię/imiona i nazwisko/nazwiska, siedziba, położenie dokumentu - numer karty akt) DZ. KW./OL1E/00003168/07/001, 2007-05-24 12:06:49, 2007-06-12-09.23.21.358486, NIE, 367-369 (rodzaj i numer dziennika, chwila wpływu, chwila wpisu, czy z urzędu, położenie wniosku – numer karty akt)
56	UMOWA SPRZEDAŻY, 9926/07, 2007-08-08, JERZY STANISŁAW KOMAKOWSKI, ELK; 402-404 (tytuł aktu, numer rep A, data sporządzenia, notariusz – imię/imiona i nazwisko/nazwiska, siedziba, położenie dokumentu - numer karty akt) DZ. KW./OL1E/00004811/07/001, 2007-08-09 13:41:37, 2007-10-03-14.37.24.406519, NIE, 401-404 (rodzaj i numer dziennika, chwila wpływu, chwila wpisu, czy z urzędu, położenie wniosku – numer karty akt)
57	UMOWA SPRZEDAŻY, 5131/2007, 2007-08-03, MAREK SAWICKI, OLECKO; 2-6, OL1E/00053075/5 (tytuł aktu, numer rep A, data sporządzenia, notariusz – imię/imiona i nazwisko/nazwiska, siedziba, położenie dokumentu - numer karty akt, położenie dokumentu - numer księgi wieczyste) DZ. KW./OL1E/00004767/07/001, 2007-08-07 11:32:57, 2007-10-04-14.57.58.649327, NIE, 1-6, OL1E/00053075/5 (rodzaj i numer dziennika, chwila wpływu, chwila wpisu, czy z urzędu, położenie wniosku – numer karty akt, położenie wniosku - numer księgi)
59	UMOWA USTANOWIENIA ODREBNEJ WŁASNOŚCI LOKALU NIEMIESZKALNEGO I SPRZEDAŻY, 11189/2007, 2007-09-04, EDWARD JÓZEF KARNY, ELK; 1-6, OL1E/00053185/9 (tytuł aktu, numer rep A, data sporządzenia, notariusz – imię/imiona i nazwisko/nazwiska, siedziba, położenie dokumentu - numer karty akt, położenie dokumentu - numer księgi wieczyste) DZ. KW./OL1E/00005288/07/001, 2007-09-05 14:30:00, 2007-10-09-15.02.53.774759, NIE, 1-6, OL1E/00053185/9 (rodzaj i numer dziennika, chwila wpływu, chwila wpisu, czy z urzędu, położenie wniosku – numer karty akt, położenie wniosku - numer księgi)
61	UMOWA USTANOWIENIA ODREBNEJ WŁASNOŚCI LOKALU MIESZKALNEGO I SPRZEDAŻY, 12147/2007, 2007-09-20, JERZY STANISŁAW KOMAKOWSKI, ELK; 1-5, OL1E/00053321/5 (tytuł aktu, numer rep A, data sporządzenia, notariusz – imię/imiona i nazwisko/nazwiska, siedziba, położenie dokumentu - numer karty akt, położenie dokumentu - numer księgi wieczyste) DZ. KW./OL1E/00005670/07/001, 2007-09-21 12:50:37, 2007-10-17-09.36.28.410226, NIE, 1-5, OL1E/00053321/5 (rodzaj i numer dziennika, chwila wpływu, chwila wpisu, czy z urzędu, położenie wniosku – numer karty akt, położenie wniosku - numer księgi)
66	UMOWA PRZENIESIENIA UDZIAŁÓW WE WŁASNOŚCI NIERUCHOMOŚCI, 19714/08, 2008-09-26, JERZY STANISŁAW KOMAKOWSKI, ELK; 455-456 (tytuł aktu, numer rep A, data sporządzenia, notariusz – imię/imiona i nazwisko/nazwiska, siedziba, położenie dokumentu - numer karty akt) DZ. KW./OL1E/00007603/08/001, 2008-09-30 10:19:55, 2008-10-29-11.35.12.424836, NIE, 454-456 (rodzaj i numer dziennika, chwila wpływu, chwila wpisu, czy z urzędu, położenie wniosku – numer karty akt)
67	UMOWA WARUNKOWA SPRZEDAŻY, 14228/06, 2006-11-29, JERZY STANISŁAW KOMAKOWSKI, ELK; 458-460 (tytuł aktu, numer rep A, data sporządzenia, notariusz – imię/imiona i nazwisko/nazwiska, siedziba, położenie dokumentu - numer karty akt) DZ. KW./OL1E/00007603/08/001, 2008-09-30 10:19:55, 2008-10-29-11.35.12.424836, NIE, 454-456 (rodzaj i numer dziennika, chwila wpływu, chwila wpisu, czy z urzędu, położenie wniosku – numer karty akt)

68	UMOWA DAROWIZNY, 3260/2008, 2008-10-29, ARTUR KRZYSZTOF GRZYCKO, OLECKO; 462-464 (tytuł aktu, numer rep A, data sporządzenia, notariusz – imię/imiona i nazwisko/nazwiska, siedziba; położenie dokumentu - numer karty akt) DZ. KW./OL1E/00008348/08/001, 2008-10-31 10:28:16, 2008-11-17-13.25.52.522915, NIE, 461-464 (rodzaj i numer dziennika, chwila wpływu, chwila wpisu, czy z urzędu, położenie wniosku – numer karty akt)
72	UMOWA SPRZEDAŻY, 482/2006, 2006-01-19, WŁADYSŁAW BRZUZY, ELK; 2-4, OL1E/00050426/0 (tytuł aktu, numer rep A, data sporządzenia, notariusz – imię/imiona i nazwisko/nazwiska, siedziba; położenie dokumentu - numer karty akt, położenie dokumentu - numer księgi wieczystej) DZ. KW./OL1E/00009763/08/001, 2008-12-29 14:08:43, 2009-01-15-13.45.46.790746, NIE, 482-483 (rodzaj i numer dziennika, chwila wpływu, chwila wpisu, czy z urzędu, położenie wniosku – numer karty akt)
73	POSTANOWIENIE, IX CA 113/07, 2007-03-09, SĄD OKRĘGOWY IX WYDZIAŁ CYWILNY ODWOŁAWCZY, OLSZTYN; 323 (rodzaj i przedmiot orzeczenia, sygnatura akt, data wydania orzeczenia, nazwa sądu, siedziba sądu; położenie dokumentu - numer karty akt) DZ. KW./OL1E/00009763/08/001, 2008-12-29 14:08:43, 2009-01-15-13.45.46.790746, NIE, 482-483 (rodzaj i numer dziennika, chwila wpływu, chwila wpisu, czy z urzędu, położenie wniosku – numer karty akt)
74	UMOWA SPRZEDAŻY, 1392/06, 2006-03-14, WŁADYSŁAW BRZUZY, ELK; 2-5, OL1E/00050665/7 (tytuł aktu, numer rep A, data sporządzenia, notariusz – imię/imiona i nazwisko/nazwiska, siedziba; położenie dokumentu - numer karty akt, położenie dokumentu - numer księgi wieczystej) DZ. KW./OL1E/00001575/09/001, 2009-03-10 12:38:01, 2009-03-19-12.07.30.984075, NIE, 492-493 (rodzaj i numer dziennika, chwila wpływu, chwila wpisu, czy z urzędu, położenie wniosku – numer karty akt)
82	UMOWA ZAMIANY, 12459/2009, 2009-09-25, EDWARD JÓZEF KARNY, ELK; 41-46, OL1E/00052066/2 (tytuł aktu, numer rep A, data sporządzenia, notariusz – imię/imiona i nazwisko/nazwiska, siedziba; położenie dokumentu - numer karty akt, położenie dokumentu - numer księgi wieczystej) DZ. KW./OL1E/00006251/09/001, 2009-09-29 14:14:06, 2009-10-13-07.59.28.857998, NIE, 41-46, OL1E/00052066/2 (rodzaj i numer dziennika, chwila wpływu, chwila wpisu, czy z urzędu, położenie wniosku – numer karty akt, położenie wniosku - numer księgi)
83	UMOWA SPRZEDAŻY, 2178/2009, 2009-10-30, ANNA GORLO, ELK; 2-6, OL1E/00060423/2 (tytuł aktu, numer rep A, data sporządzenia, notariusz – imię/imiona i nazwisko/nazwiska, siedziba; położenie dokumentu - numer karty akt, położenie dokumentu - numer księgi wieczystej) DZ. KW./OL1E/00006938/09/001, 2009-11-02 09:38:22, 2009-11-09-15.18.50.766897, NIE, 1-6, OL1E/00060423/2 (rodzaj i numer dziennika, chwila wpływu, chwila wpisu, czy z urzędu, położenie wniosku – numer karty akt, położenie wniosku - numer księgi)
84	UMOWA SPRZEDAŻY, 6966/09, 2009-12-01, WŁADYSŁAW BRZUZY, ELK; 31-34, OL1E/00051291/1 (tytuł aktu, numer rep A, data sporządzenia, notariusz – imię/imiona i nazwisko/nazwiska, siedziba; położenie dokumentu - numer karty akt, położenie dokumentu - numer księgi wieczystej) DZ. KW./OL1E/00007637/09/001, 2009-12-03 08:43:36, 2009-12-07-15.18.01.728255, NIE, 30-34, OL1E/00051291/1 (rodzaj i numer dziennika, chwila wpływu, chwila wpisu, czy z urzędu, położenie wniosku – numer karty akt, położenie wniosku - numer księgi)
85	UMOWA PRZENIESIENIA UDZIAŁU WE WŁASNOŚCI NIERUCHOMOŚCI ORAZ UMOWA DAROWIZNY, 2874/2009, 2009-12-21, ANNA GORLO, ELK; 545-547 (tytuł aktu, numer rep A, data sporządzenia, notariusz – imię/imiona i nazwisko/nazwiska, siedziba; położenie dokumentu - numer karty akt) DZ. KW./OL1E/00008190/09/001, 2009-12-22 08:16:15, 2010-01-13-10.53.18.352326, NIE, 544-547 (rodzaj i numer dziennika, chwila wpływu, chwila wpisu, czy z urzędu, położenie wniosku – numer karty akt)
86	UMOWA WARUNKOWA SPRZEDAŻY, 3086/2006, 2006-03-24, EDWARD JÓZEF KARNY, ELK; 548-550 (tytuł aktu, numer rep A, data sporządzenia, notariusz – imię/imiona i nazwisko/nazwiska, siedziba; położenie dokumentu - numer karty akt) DZ. KW./OL1E/00008190/09/001, 2009-12-22 08:16:15, 2010-01-13-10.53.18.352326, NIE, 544-547 (rodzaj i numer dziennika, chwila wpływu, chwila wpisu, czy z urzędu, położenie wniosku – numer karty akt)
89	UMOWA PRZENIESIENIA UDZIAŁÓW WE WSPÓŁWŁASNOŚCI, 1463/2010, 2010-02-23, EDWARD JÓZEF KARNY, ELK; 563-566 (tytuł aktu, numer rep A, data sporządzenia, notariusz – imię/imiona i nazwisko/nazwiska, siedziba; położenie dokumentu - numer karty akt) DZ. KW./OL1E/00001048/10/001, 2010-02-25 10:20:45, 2010-03-09-13.21.26.475062, NIE, 563-566 (rodzaj i numer dziennika, chwila wpływu, chwila wpisu, czy z urzędu, położenie wniosku – numer karty akt)
90	UMOWA WARUNKOWA SPRZEDAŻY, 2834/2006, 2006-03-17, EDWARD JÓZEF KARNY, ELK; 567-569 (tytuł aktu, numer rep A, data sporządzenia, notariusz – imię/imiona i nazwisko/nazwiska, siedziba; położenie dokumentu - numer karty akt) DZ. KW./OL1E/00001048/10/001, 2010-02-25 10:20:45, 2010-03-09-13.21.26.475062, NIE, 563-566 (rodzaj i numer dziennika, chwila wpływu, chwila wpisu, czy z urzędu, położenie wniosku – numer karty akt)
91	UMOWA SPRZEDAŻY, 1613/2010, 2010-02-26, JERZY STANISŁAW KOMAKOWSKI, ELK; 33-36, OL1E/00052506/9 (tytuł aktu, numer rep A, data sporządzenia, notariusz – imię/imiona i nazwisko/nazwiska, siedziba; położenie dokumentu - numer karty akt, położenie dokumentu - numer księgi wieczystej) DZ. KW./OL1E/00001167/10/001, 2010-03-01 11:57:58, 2010-03-11-09.22.10.284450, NIE, 32-36, OL1E/00052506/9 (rodzaj i numer dziennika, chwila wpływu, chwila wpisu, czy z urzędu, położenie wniosku – numer karty akt, położenie wniosku - numer księgi)
92	UMOWA SPRZEDAŻY, 333/2006, 2006-01-13, WŁADYSŁAW BRZUZY, ELK; 2-8, OL1E/00050422/2 (tytuł aktu, numer rep A, data sporządzenia, notariusz – imię/imiona i nazwisko/nazwiska, siedziba; położenie dokumentu - numer karty akt, położenie dokumentu - numer księgi wieczystej) DZ. KW./OL1E/00000999/10/001, 2010-02-23 13:56:43, 2010-03-12-12.04.45.499818, NIE, 572-573 (rodzaj i numer dziennika, chwila wpływu, chwila wpisu, czy z urzędu, położenie wniosku – numer karty akt)
93	POSTANOWIENIE, IX CA 113/07, 2007-03-09, SĄD OKRĘGOWY IX WYDZIAŁ CYWILNY ODWOŁAWCZY, OLSZTYN; 323, (rodzaj i przedmiot orzeczenia, sygnatura akt, data wydania orzeczenia, nazwa sądu, siedziba sądu; położenie dokumentu - numer karty akt, położenie dokumentu - numer księgi wieczystej) DZ. KW./OL1E/00000999/10/001, 2010-02-23 13:56:43, 2010-03-12-12.04.45.499818, NIE, 572-573 (rodzaj i numer dziennika, chwila wpływu, chwila wpisu, czy z urzędu, położenie wniosku – numer karty akt)
96	UMOWA PRZENIESIENIA UDZIAŁÓW WE WSPÓŁWŁASNOŚCI, 1787/2010, 2010-03-03, EDWARD JÓZEF KARNY, ELK; 584-587 (tytuł aktu, numer rep A, data sporządzenia, notariusz – imię/imiona i nazwisko/nazwiska, siedziba; położenie dokumentu - numer karty akt) DZ. KW./OL1E/00001347/10/001, 2010-03-05 12:34:59, 2010-03-19-08.33.44.984913, NIE, 584-587 (rodzaj i numer dziennika, chwila wpływu, chwila wpisu, czy z urzędu, położenie wniosku – numer karty akt)
97	UMOWA WARUNKOWA SPRZEDAŻY, 2322/2006, 2006-03-07, EDWARD JÓZEF KARNY, ELK; 588-590 (tytuł aktu, numer rep A, data sporządzenia, notariusz – imię/imiona i nazwisko/nazwiska, siedziba; położenie dokumentu - numer karty akt) DZ. KW./OL1E/00001347/10/001, 2010-03-05 12:34:59, 2010-03-19-08.33.44.984913, NIE, 584-587 (rodzaj i numer dziennika, chwila wpływu, chwila wpisu, czy z urzędu, położenie wniosku – numer karty akt)

100	UMOWA O PRZENIESIENIE UDZIAŁU WE WSPÓLWŁASNOŚCI NIERUCHOMOŚCI, 896/10, 2010-03-04, WŁADYSŁAW BRZUZY, ELK; 602-603 (tytuł aktu, numer rep A, data sporządzenia, notariusz – imię/imiona i nazwisko/nazwiska, siedziba; położenie dokumentu - numer karty akt) DZ. KW./OL1E/00001360/10/001, 2010-03-08 08:37:08, 2010-03-19-13.47.11.781078, NIE, 601-603 (rodzaj i numer dziennika, chwila wpływu, chwila wpisu, czy z urzędu, położenie wniosku – numer karty akt)
101	UMOWA SPRZEDAŻY LOKALU MIESZKALNEGO I LOKALU UŻYTKOWEGO- GARAZU NA ODREBNĄ WŁASNOŚĆ ORAZ UMOWA SPRZEDAŻY WARUNKOWEJ, 2170/06, 2006-04-13, WŁADYSŁAW BRZUZY, ELK; 1-4, OL1E/00050864/2 (tytuł aktu, numer rep A, data sporządzenia, notariusz – imię/imiona i nazwisko/nazwiska, siedziba; położenie dokumentu - numer karty akt; położenie dokumentu - numer księgi wieczyste) DZ. KW./OL1E/00001360/10/001, 2010-03-08 08:37:08, 2010-03-19-13.47.11.781078, NIE, 601-603 (rodzaj i numer dziennika, chwila wpływu, chwila wpisu, czy z urzędu, położenie wniosku – numer karty akt)
102	UMOWA O PRZENIESIENIE UDZIAŁÓW WE WSPÓLWŁASNOŚCI, 890/2010, 2010-03-04, WŁADYSŁAW BRZUZY, ELK; 185-187, OL1E/00050088/8 (tytuł aktu, numer rep A, data sporządzenia, notariusz – imię/imiona i nazwisko/nazwiska, siedziba; położenie dokumentu - numer karty akt, położenie dokumentu - numer księgi wieczyste) DZ. KW./OL1E/00001368/10/001, 2010-03-08 08:40:05, 2010-03-22-12.17.46.672486, NIE, 184-187, OL1E/00050088/8 (rodzaj i numer dziennika, chwila wpływu, chwila wpisu, czy z urzędu, położenie wniosku – numer karty akt, położenie wniosku - numer księgi)
103	UMOWA SPRZEDAŻY LOKALU MIESZKALNEGO NA ODREBNĄ WŁASNOŚĆ ORAZ UMOWA SPRZEDAŻY WARUNKOWEJ, 2395/2006, 2006-04-25, WŁADYSŁAW BRZUZY, ELK; 2-5, OL1E/00050906/9 (tytuł aktu, numer rep A, data sporządzenia, notariusz – imię/imiona i nazwisko/nazwiska, siedziba; położenie dokumentu - numer karty akt, położenie dokumentu - numer księgi wieczyste) DZ. KW./OL1E/00001368/10/001, 2010-03-08 08:40:05, 2010-03-22-12.17.46.672486, NIE, 184-187, OL1E/00050088/8 (rodzaj i numer dziennika, chwila wpływu, chwila wpisu, czy z urzędu, położenie wniosku – numer karty akt, położenie wniosku - numer księgi)
104	UMOWA SPRZEDAŻY, 7193/2005, 2005-12-29, WŁADYSŁAW BRZUZY, ELK; 2-5, OL1E/00050421/5 (tytuł aktu, numer rep A, data sporządzenia, notariusz – imię/imiona i nazwisko/nazwiska, siedziba; położenie dokumentu - numer karty akt, położenie dokumentu - numer księgi wieczyste) DZ. KW./OL1E/00001405/10/001, 2010-03-09 10:24:36, 2010-03-22-14.04.20.095324, NIE, 605-606 (rodzaj i numer dziennika, chwila wpływu, chwila wpisu, czy z urzędu, położenie wniosku – numer karty akt)
105	POSTANOWIENIE, IX CA 113/07, 2007-03-09, SĄD OKRĘGOWY IX WYDZIAŁ CYWILNY ODWOŁAWCZY, OLSZTYN; 323 (rodzaj i przedmiot orzeczenia, sygnatura akt, data wydania orzeczenia, nazwa sądu, siedziba sądu; położenie dokumentu - numer karty akt) DZ. KW./OL1E/00001405/10/001, 2010-03-09 10:24:36, 2010-03-22-14.04.20.095324, NIE, 605-606 (rodzaj i numer dziennika, chwila wpływu, chwila wpisu, czy z urzędu, położenie wniosku – numer karty akt)
111	UMOWA PRZENIESIENIA UDZIAŁU WE WŁASNOŚCI NIERUCHOMOŚCI, 2337/2010, 2010-03-17, JERZY STANISŁAW KOMAKOWSKI, ELK; 631-633 (tytuł aktu, numer rep A, data sporządzenia, notariusz – imię/imiona i nazwisko/nazwiska, siedziba; położenie dokumentu - numer karty akt) DZ. KW./OL1E/00001660/10/001, 2010-03-19 09:03:30, 2010-04-09-11.47.09.353535, NIE, 631-633 (rodzaj i numer dziennika, chwila wpływu, chwila wpisu, czy z urzędu, położenie wniosku – numer karty akt)
112	UMOWA WARUNKOWA SPRZEDAŻY, 13143/2005, 2005-12-22, JERZY STANISŁAW KOMAKOWSKI, ELK; 634-635 (tytuł aktu, numer rep A, data sporządzenia, notariusz – imię/imiona i nazwisko/nazwiska, siedziba; położenie dokumentu - numer karty akt) DZ. KW./OL1E/00001660/10/001, 2010-03-19 09:03:30, 2010-04-09-11.47.09.353535, NIE, 631-633 (rodzaj i numer dziennika, chwila wpływu, chwila wpisu, czy z urzędu, położenie wniosku – numer karty akt)
113	UMOWA PRZENIESIENIA UDZIAŁÓW WE WŁASNOŚCI NIERUCHOMOŚCI, 2344/2010, 2010-03-17, JERZY STANISŁAW KOMAKOWSKI, ELK; 637-640 (tytuł aktu, numer rep A, data sporządzenia, notariusz – imię/imiona i nazwisko/nazwiska, siedziba; położenie dokumentu - numer karty akt) DZ. KW./OL1E/00001661/10/001, 2010-03-19 09:03:30, 2010-04-09-13.30.59.908321, NIE, 637-640 (rodzaj i numer dziennika, chwila wpływu, chwila wpisu, czy z urzędu, położenie wniosku – numer karty akt)
114	UMOWA WARUNKOWA SPRZEDAŻY, 1400/2007, 2007-02-07, JERZY STANISŁAW KOMAKOWSKI, ELK; 641-643 (tytuł aktu, numer rep A, data sporządzenia, notariusz – imię/imiona i nazwisko/nazwiska, siedziba; położenie dokumentu - numer karty akt) DZ. KW./OL1E/00001661/10/001, 2010-03-19 09:03:30, 2010-04-09-13.30.59.908321, NIE, 637-640 (rodzaj i numer dziennika, chwila wpływu, chwila wpisu, czy z urzędu, położenie wniosku – numer karty akt)
117	UMOWA O PRZENIESIENIE UDZIAŁÓW WE WSPÓLWŁASNOŚCI, 1069/2010, 2010-03-16, WŁADYSŁAW BRZUZY, ELK; 199-202, OL1E/00050088/8 (tytuł aktu, numer rep A, data sporządzenia, notariusz – imię/imiona i nazwisko/nazwiska, siedziba; położenie dokumentu - numer karty akt, położenie dokumentu - numer księgi wieczyste) DZ. KW./OL1E/00001673/10/001, 2010-03-19 09:36:40, 2010-04-12-12.50.01.108219, NIE, 199-202, OL1E/00050088/8 (rodzaj i numer dziennika, chwila wpływu, chwila wpisu, czy z urzędu, położenie wniosku – numer karty akt, położenie wniosku - numer księgi)
118	UMOWA SPRZEDAŻY WARUNKOWEJ, 1776/2006, 2006-03-31, WŁADYSŁAW BRZUZY, ELK; 1-4, OL1E/00050804/4 (tytuł aktu, numer rep A, data sporządzenia, notariusz – imię/imiona i nazwisko/nazwiska, siedziba; położenie dokumentu - numer karty akt, położenie dokumentu - numer księgi wieczyste) DZ. KW./OL1E/00001673/10/001, 2010-03-19 09:36:40, 2010-04-12-12.50.01.108219, NIE, 199-202, OL1E/00050088/8 (rodzaj i numer dziennika, chwila wpływu, chwila wpisu, czy z urzędu, położenie wniosku – numer karty akt, położenie wniosku - numer księgi)
119	UMOWA O PRZENIESIENIE UDZIAŁU WE WSPÓLWŁASNOŚCI NIERUCHOMOŚCI, 1075/2010, 2010-03-16, WŁADYSŁAW BRZUZY, ELK; 645-647 (tytuł aktu, numer rep A, data sporządzenia, notariusz – imię/imiona i nazwisko/nazwiska, siedziba; położenie dokumentu - numer karty akt) DZ. KW./OL1E/00001674/10/001, 2010-03-19 09:37:28, 2010-04-12-14.23.23.231448, NIE, 645-647 (rodzaj i numer dziennika, chwila wpływu, chwila wpisu, czy z urzędu, położenie wniosku – numer karty akt)
120	UMOWA SPRZEDAŻY WARUNKOWEJ, 4694/2006, 2006-07-27, WŁADYSŁAW BRZUZY, ELK; 1-4, OL1E/00051305/3 (tytuł aktu, numer rep A, data sporządzenia, notariusz – imię/imiona i nazwisko/nazwiska, siedziba; położenie dokumentu - numer karty akt, położenie dokumentu - numer księgi wieczyste) DZ. KW./OL1E/00001674/10/001, 2010-03-19 09:37:28, 2010-04-12-14.23.23.231448, NIE, 645-647 (rodzaj i numer dziennika, chwila wpływu, chwila wpisu, czy z urzędu, położenie wniosku – numer karty akt)
121	UMOWA O PRZENIESIENIE UDZIAŁÓW WE WSPÓLWŁASNOŚCI, 1292/2010, 2010-03-25, WŁADYSŁAW BRZUZY, ELK; 209-212, OL1E/00050088/8 (tytuł aktu, numer rep A, data sporządzenia, notariusz – imię/imiona i nazwisko/nazwiska, siedziba; położenie dokumentu - numer karty akt, położenie dokumentu - numer księgi wieczyste) DZ. KW./OL1E/00001833/10/002, 2010-03-26 08:25:27, 2010-04-13-13.41.37.968881, NIE, 209-212, OL1E/00050088/8 (rodzaj i numer dziennika, chwila wpływu, chwila wpisu, czy z urzędu, położenie wniosku – numer karty akt, położenie wniosku - numer księgi)

122	UMOWA SPRZEDAŻY WARUNKOWEJ, 2891/2006, 2006-05-23, WŁADYSŁAW BRZUZY, ELK; 1-5, OL1E/00050997/3 (tytuł aktu, numer rep A, data sporządzenia, notariusz – imię/imiona i nazwisko/nazwiska, siedziba; położenie dokumentu - numer karty akt, położenie dokumentu - numer księgi wieczystej) DZ. KW./OL1E/00001833/10/002, 2010-03-26 08:25:27, 2010-04-13-13.41.37.968881, NIE, 209-212, OL1E/00050088/8 (rodzaj i numer dziennika, chwila wpływu, chwila wpisu, czy z urzędu, położenie wniosku – numer karty akt, położenie wniosku - numer księgi)
125	UMOWA PRZENIESIENIA UDZIAŁÓW WE WSPÓLWLASNOŚCI, 2879/2010, 2010-03-30, EDWARD JÓZEF KARNY, ELK; 667-669 (tytuł aktu, numer rep A, data sporządzenia, notariusz – imię/imiona i nazwisko/nazwiska, siedziba; położenie dokumentu - numer karty akt) DZ. KW./OL1E/00001939/10/001, 2010-04-01 11:43:46, 2010-04-16-11.49.34.783042, NIE, 666-669 (rodzaj i numer dziennika, chwila wpływu, chwila wpisu, czy z urzędu, położenie wniosku – numer karty akt)
126	UMOWA WARUNKOWA SPRZEDAŻY, 3483/06, 2006-04-06, EDWARD JÓZEF KARNY, ELK; 670-672 (tytuł aktu, numer rep A, data sporządzenia, notariusz – imię/imiona i nazwisko/nazwiska, siedziba; położenie dokumentu - numer karty akt) DZ. KW./OL1E/00001939/10/001, 2010-04-01 11:43:46, 2010-04-16-11.49.34.783042, NIE, 666-669 (rodzaj i numer dziennika, chwila wpływu, chwila wpisu, czy z urzędu, położenie wniosku – numer karty akt)
127	UMOWA PRZENIESIENIA UDZIAŁÓW WE WSPÓLWLASNOŚCI, 2556/2010, 2010-03-24, EDWARD JÓZEF KARNY, ELK; 676-678 (tytuł aktu, numer rep A, data sporządzenia, notariusz – imię/imiona i nazwisko/nazwiska, siedziba; położenie dokumentu - numer karty akt) DZ. KW./OL1E/00001868/10/001, 2010-03-29 12:28:35, 2010-04-16-13.22.06.307160, NIE, 675-678 (rodzaj i numer dziennika, chwila wpływu, chwila wpisu, czy z urzędu, położenie wniosku – numer karty akt)
128	UMOWA WARUNKOWA SPRZEDAŻY, 15110/2006, 2006-12-15, EDWARD JÓZEF KARNY, ELK; 679-681 (tytuł aktu, numer rep A, data sporządzenia, notariusz – imię/imiona i nazwisko/nazwiska, siedziba; położenie dokumentu - numer karty akt) DZ. KW./OL1E/00001868/10/001, 2010-03-29 12:28:35, 2010-04-16-13.22.06.307160, NIE, 675-678 (rodzaj i numer dziennika, chwila wpływu, chwila wpisu, czy z urzędu, położenie wniosku – numer karty akt)
129	UMOWA O PRZENIESIENIE UDZIAŁU WE WSPÓLWLASNOŚCI NIERUCHOMOŚCI, 1373/2010, 2010-03-30, WŁADYSŁAW BRZUZY, ELK; 717-720 (tytuł aktu, numer rep A, data sporządzenia, notariusz – imię/imiona i nazwisko/nazwiska, siedziba; położenie dokumentu - numer karty akt) DZ. KW./OL1E/00001968/10/001, 2010-04-02 11:51:08, 2010-04-19-10.18.50.982434, NIE, 717-720 (rodzaj i numer dziennika, chwila wpływu, chwila wpisu, czy z urzędu, położenie wniosku – numer karty akt)
130	UMOWA SPRZEDAŻY WARUNKOWEJ, 2786/2006, 2006-05-16, WŁADYSŁAW BRZUZY, ELK; 1-5, OL1E/00050975/3 (tytuł aktu, numer rep A, data sporządzenia, notariusz – imię/imiona i nazwisko/nazwiska, siedziba; położenie dokumentu - numer karty akt, położenie dokumentu - numer księgi wieczystej) DZ. KW./OL1E/00001968/10/001, 2010-04-02 11:51:08, 2010-04-19-10.18.50.982434, NIE, 717-720 (rodzaj i numer dziennika, chwila wpływu, chwila wpisu, czy z urzędu, położenie wniosku – numer karty akt)
133	UMOWA O PRZENIESIENIE UDZIAŁÓW WE WSPÓLWLASNOŚCI NIERUCHOMOŚCI, 1604/10, 2010-04-12, WŁADYSŁAW BRZUZY, ELK; 224-226, OL1E/00050088/8 (tytuł aktu, numer rep A, data sporządzenia, notariusz – imię/imiona i nazwisko/nazwiska, siedziba; położenie dokumentu - numer karty akt, położenie dokumentu - numer księgi wieczystej) DZ. KW./OL1E/00002174/10/001, 2010-04-14 08:32:39, 2010-04-20-08.44.48.825109, NIE, 223-226, OL1E/00050088/8 (rodzaj i numer dziennika, chwila wpływu, chwila wpisu, czy z urzędu, położenie wniosku – numer karty akt, położenie wniosku - numer księgi)
134	POSTANOWIENIE O STWIERDZENIU NABYCIA SPADKU, I NS 52/10, 2010-02-18, SĄD REJONOWY I WYDZIAŁ CYWILNY, ELK; 19, OL1E/00054696/1 (rodzaj i przedmiot orzeczenia, sygnatura akt, data wydania orzeczenia, nazwa sądu, siedziba sądu; położenie dokumentu - numer karty akt, położenie dokumentu - numer księgi wieczystej) DZ. KW./OL1E/00002174/10/001, 2010-04-14 08:32:39, 2010-04-20-08.44.48.825109, NIE, 223-226, OL1E/00050088/8 (rodzaj i numer dziennika, chwila wpływu, chwila wpisu, czy z urzędu, położenie wniosku – numer karty akt, położenie wniosku - numer księgi)
135	UMOWA SPRZEDAŻY LOKALU MIESZKALNEGO NA ODREBNĄ WŁASNOŚĆ ORAZ UMOWA SPRZEDAŻY WARUNKOWEJ, 3430/06, 2006-06-12, WŁADYSŁAW BRZUZY, ELK; 2-5, OL1E/00051135/0 (tytuł aktu, numer rep A, data sporządzenia, notariusz – imię/imiona i nazwisko/nazwiska, siedziba; położenie dokumentu - numer karty akt, położenie dokumentu - numer księgi wieczystej) DZ. KW./OL1E/00002174/10/001, 2010-04-14 08:32:39, 2010-04-20-08.44.48.825109, NIE, 223-226, OL1E/00050088/8 (rodzaj i numer dziennika, chwila wpływu, chwila wpisu, czy z urzędu, położenie wniosku – numer karty akt, położenie wniosku - numer księgi)
138	UMOWA SPRZEDAŻY, 4454/2010, 2010-05-14, JERZY STANISŁAW KOMAKOWSKI, ELK; 779-782 (tytuł aktu, numer rep A, data sporządzenia, notariusz – imię/imiona i nazwisko/nazwiska, siedziba; położenie dokumentu - numer karty akt) DZ. KW./OL1E/00002768/10/001, 2010-05-18 07:43:53, 2010-05-25-13.18.43.083987, NIE, 779-782 (rodzaj i numer dziennika, chwila wpływu, chwila wpisu, czy z urzędu, położenie wniosku – numer karty akt)
144	UMOWA DAROWIZNY, 4577/2010, 2010-09-02, MAREK SAWICKI, OLECKO; 34-39, OL1E/00051927/9 (tytuł aktu, numer rep A, data sporządzenia, notariusz – imię/imiona i nazwisko/nazwiska, siedziba; położenie dokumentu - numer karty akt, położenie dokumentu - numer księgi wieczystej) DZ. KW./OL1E/00005147/10/001, 2010-09-03 09:04:59, 2010-09-16-14.46.31.682308, NIE, 34-39, OL1E/00051927/9 (rodzaj i numer dziennika, chwila wpływu, chwila wpisu, czy z urzędu, położenie wniosku – numer karty akt, położenie wniosku - numer księgi)
145	UMOWA PRZENIESIENIA UDZIAŁÓW WE WŁASNOŚCI NIERUCHOMOŚCI, 2710/2010, 2010-09-02, ANNA GORLO, ELK; 838-840 (tytuł aktu, numer rep A, data sporządzenia, notariusz – imię/imiona i nazwisko/nazwiska, siedziba; położenie dokumentu - numer karty akt) DZ. KW./OL1E/00005134/10/001, 2010-09-06 08:50:57, 2010-09-22-12.55.23.052525, NIE, 837-840 (rodzaj i numer dziennika, chwila wpływu, chwila wpisu, czy z urzędu, położenie wniosku – numer karty akt)
146	UMOWA SPRZEDAŻY WARUNKOWEJ, 5184/2006, 2006-09-01, WŁADYSŁAW BRZUZY, ELK; 1-5, OL1E/00051431/5 (tytuł aktu, numer rep A, data sporządzenia, notariusz – imię/imiona i nazwisko/nazwiska, siedziba; położenie dokumentu - numer karty akt, położenie dokumentu - numer księgi wieczystej) DZ. KW./OL1E/00005134/10/001, 2010-09-06 08:50:57, 2010-09-22-12.55.23.052525, NIE, 837-840 (rodzaj i numer dziennika, chwila wpływu, chwila wpisu, czy z urzędu, położenie wniosku – numer karty akt)
147	UMOWA DAROWIZNY, 8921/2010, 2010-09-21, EDWARD JÓZEF KARNY, ELK; 857-859 (tytuł aktu, numer rep A, data sporządzenia, notariusz – imię/imiona i nazwisko/nazwiska, siedziba; położenie dokumentu - numer karty akt) DZ. KW./OL1E/00005568/10/001, 2010-09-23 08:06:48, 2010-10-12-10.14.25.845977, NIE, 857-859 (rodzaj i numer dziennika, chwila wpływu, chwila wpisu, czy z urzędu, położenie wniosku – numer karty akt)
149	UMOWA DAROWIZNY, 4002/2010, 2010-10-19, WŁADYSŁAW BRZUZY, ELK; 868-870 (tytuł aktu, numer rep A, data sporządzenia, notariusz – imię/imiona i nazwisko/nazwiska, siedziba; położenie dokumentu - numer karty akt) DZ. KW./OL1E/00006237/10/001, 2010-10-21 12:12:21, 2010-11-03-08.33.58.421774, NIE, 867-870 (rodzaj i numer dziennika, chwila wpływu, chwila wpisu, czy z urzędu, położenie wniosku – numer karty akt)

150	UMOWA SPRZEDAŻY, 2517/2004, 2004-04-30, WŁADYSŁAW BRZUZY, ELK; 2-5, OL1E/00048375/0 (tytuł aktu, numer rep A, data sporządzenia, notariusz – imię/imiona i nazwisko/nazwiska, siedziba; położenie dokumentu - numer karty akt, położenie dokumentu - numer księgi wieczystej) DZ. KW./OL1E/00006237/10/001, 2010-10-21 12:12:21, 2010-11-03-08.33.58.421774, NIE, 867-870 (rodzaj i numer dziennika, chwila wpływu, chwila wpisu, czy z urzędu, położenie wniosku – numer karty akt)
154	UMOWA SPRZEDAŻY, 1546/2011, 2011-05-09, ANNA GORLO, ELK; 47-49, OL1E/00050410/5 (tytuł aktu, numer rep A, data sporządzenia, notariusz – imię/imiona i nazwisko/nazwiska, siedziba; położenie dokumentu - numer karty akt, położenie dokumentu - numer księgi wieczystej) DZ. KW./OL1E/00002683/11/001, 2011-05-11-10.39.21.232193, NIE, 46-49, OL1E/00050410/5 (rodzaj i numer dziennika, chwila wpływu, chwila wpisu, czy z urzędu, położenie wniosku – numer karty akt, położenie wniosku - numer księgi)
155	UMOWA SPRZEDAŻY, 3513/2011, 2011-10-12, WŁADYSŁAW BRZUZY, ELK; 31-35, OL1E/00050325/2 (tytuł aktu, numer rep A, data sporządzenia, notariusz – imię/imiona i nazwisko/nazwiska, siedziba; położenie dokumentu - numer karty akt, położenie dokumentu - numer księgi wieczystej) DZ. KW./OL1E/00006389/11/001, 2011-10-17 10:16:23, 2011-10-18-09.46.24.003040, NIE, 31-35, OL1E/00050325/2 (rodzaj i numer dziennika, chwila wpływu, chwila wpisu, czy z urzędu, położenie wniosku – numer karty akt, położenie wniosku - numer księgi)
156	UMOWA SPRZEDAŻY, 4637/2011, 2011-12-29, ANNA GORLO, ELK; 295-297, OL1E/00050088/8 (tytuł aktu, numer rep A, data sporządzenia, notariusz – imię/imiona i nazwisko/nazwiska, siedziba; położenie dokumentu - numer karty akt, położenie dokumentu - numer księgi wieczystej) DZ. KW./OL1E/00008019/11/001, 2011-12-29 13:33:01, 2012-01-03-10.46.03.216100, NIE, 294-297, OL1E/00050088/8 (rodzaj i numer dziennika, chwila wpływu, chwila wpisu, czy z urzędu, położenie wniosku – numer karty akt, położenie wniosku - numer księgi)
158	UMOWA SPRZEDAŻY, 837/2012, 2012-02-28, WŁADYSŁAW BRZUZY, ELK; 21-25, OL1E/00050262/2 (tytuł aktu, numer rep A, data sporządzenia, notariusz – imię/imiona i nazwisko/nazwiska, siedziba; położenie dokumentu - numer karty akt, położenie dokumentu - numer księgi wieczystej) DZ. KW./OL1E/00001461/12/001, 2012-03-01 13:35:45, 2012-03-05-12.15.51.872950, NIE, 21-25, OL1E/00050262/2 (rodzaj i numer dziennika, chwila wpływu, chwila wpisu, czy z urzędu, położenie wniosku – numer karty akt, położenie wniosku - numer księgi)
163	UMOWA SPRZEDAŻY, 3179/2012, 2012-09-14, KRYSZYNA SIKORSKA KULESZA, ELK; 38-43, OL1E/00051453/5 (tytuł aktu, numer rep A, data sporządzenia, notariusz – imię/imiona i nazwisko/nazwiska, siedziba; położenie dokumentu - numer karty akt, położenie dokumentu - numer księgi wieczystej) DZ. KW./OL1E/00006908/12/001, 2012-09-17 11:27:00, 2012-09-19-11.21.46.739681, NIE, 37-43, OL1E/00051453/5 (rodzaj i numer dziennika, chwila wpływu, chwila wpisu, czy z urzędu, położenie wniosku – numer karty akt, położenie wniosku - numer księgi)
164	UMOWA O PRZENIESIENIE UDZIAŁU WE WSPÓLWŁASNOŚCI NIERUCHOMOŚCI, 3522/2012, 2012-09-21, WŁADYSŁAW BRZUZY, ELK; 945-947 (tytuł aktu, numer rep A, data sporządzenia, notariusz – imię/imiona i nazwisko/nazwiska, siedziba; położenie dokumentu - numer karty akt) DZ. KW./OL1E/00007080/12/001, 2012-09-26 10:28:22, 2012-09-26-13.16.39.248742, NIE, 944-947 (rodzaj i numer dziennika, chwila wpływu, chwila wpisu, czy z urzędu, położenie wniosku – numer karty akt)
165	UMOWA SPRZEDAŻY WARUNKOWEJ, 59/2007, 2007-01-04, WŁADYSŁAW BRZUZY, ELK; 2-4, OL1E/00052123/0 (tytuł aktu, numer rep A, data sporządzenia, notariusz – imię/imiona i nazwisko/nazwiska, siedziba; położenie dokumentu - numer karty akt, położenie dokumentu - numer księgi wieczystej) DZ. KW./OL1E/00007080/12/001, 2012-09-26 10:28:22, 2012-09-26-13.16.39.248742, NIE, 944-947 (rodzaj i numer dziennika, chwila wpływu, chwila wpisu, czy z urzędu, położenie wniosku – numer karty akt)
166	UMOWA O PRZENIESIENIE UDZIAŁU WE WSPÓLWŁASNOŚCI NIERUCHOMOŚCI, 3550/2012, 2012-09-21, WŁADYSŁAW BRZUZY, ELK; 950-952 (tytuł aktu, numer rep A, data sporządzenia, notariusz – imię/imiona i nazwisko/nazwiska, siedziba; położenie dokumentu - numer karty akt) DZ. KW./OL1E/00007088/12/001, 2012-09-26 10:41:26, 2012-09-26-14.33.48.481824, NIE, 949-952 (rodzaj i numer dziennika, chwila wpływu, chwila wpisu, czy z urzędu, położenie wniosku – numer karty akt)
167	UMOWA SPRZEDAŻY WARUNKOWEJ, 563/2006, 2006-01-23, WŁADYSŁAW BRZUZY, ELK; 2-6, OL1E/00050337/9 (tytuł aktu, numer rep A, data sporządzenia, notariusz – imię/imiona i nazwisko/nazwiska, siedziba; położenie dokumentu - numer karty akt, położenie dokumentu - numer księgi wieczystej) DZ. KW./OL1E/00007088/12/001, 2012-09-26 10:41:26, 2012-09-26-14.33.48.481824, NIE, 949-952 (rodzaj i numer dziennika, chwila wpływu, chwila wpisu, czy z urzędu, położenie wniosku – numer karty akt)
170	UMOWA O PRZENIESIENIE UDZIAŁÓW WE WSPÓLWŁASNOŚCI NIERUCHOMOŚCI, 3536/2012, 2012-09-21, WŁADYSŁAW BRZUZY, ELK; 323-325, OL1E/00050088/8 (tytuł aktu, numer rep A, data sporządzenia, notariusz – imię/imiona i nazwisko/nazwiska, siedziba; położenie dokumentu - numer karty akt, położenie dokumentu - numer księgi wieczystej) DZ. KW./OL1E/00007087/12/001, 2012-09-26 10:39:39, 2012-09-27-09.36.58.398783, NIE, 322-325, OL1E/00050088/8 (rodzaj i numer dziennika, chwila wpływu, chwila wpisu, czy z urzędu, położenie wniosku – numer karty akt, położenie wniosku - numer księgi)
171	UMOWA SPRZEDAŻY WARUNKOWEJ, 7173/2006, 2006-12-01, WŁADYSŁAW BRZUZY, ELK; 2-5, OL1E/00051926/2 (tytuł aktu, numer rep A, data sporządzenia, notariusz – imię/imiona i nazwisko/nazwiska, siedziba; położenie dokumentu - numer karty akt, położenie dokumentu - numer księgi wieczystej) DZ. KW./OL1E/00007087/12/001, 2012-09-26 10:39:39, 2012-09-27-09.36.58.398783, NIE, 322-325, OL1E/00050088/8 (rodzaj i numer dziennika, chwila wpływu, chwila wpisu, czy z urzędu, położenie wniosku – numer karty akt, położenie wniosku - numer księgi)
174	UMOWA SPRZEDAŻY UDZIAŁU WE WŁASNOŚCI NIERUCHOMOŚCI, 4066/2012, 2012-09-25, ANNA GORLO, ELK; 960-961 (tytuł aktu, numer rep A, data sporządzenia, notariusz – imię/imiona i nazwisko/nazwiska, siedziba; położenie dokumentu - numer karty akt) DZ. KW./OL1E/00007177/12/001, 2012-09-28 13:11:22, 2012-10-08-08.59.14.476304, NIE, 959-961 (rodzaj i numer dziennika, chwila wpływu, chwila wpisu, czy z urzędu, położenie wniosku – numer karty akt)
175	UMOWA SPRZEDAŻY UDZIAŁU WE WŁASNOŚCI NIERUCHOMOŚCI, 4081/2012, 2012-09-25, ANNA GORLO, ELK; 964-965 (tytuł aktu, numer rep A, data sporządzenia, notariusz – imię/imiona i nazwisko/nazwiska, siedziba; położenie dokumentu - numer karty akt) DZ. KW./OL1E/00007179/12/001, 2012-09-28 13:11:22, 2012-10-08-11.25.23.064653, NIE, 963 (rodzaj i numer dziennika, chwila wpływu, chwila wpisu, czy z urzędu, położenie wniosku – numer karty akt)
176	UMOWA SPRZEDAŻY UDZIAŁU WE WŁASNOŚCI NIERUCHOMOŚCI, 4088/2012, 2012-09-25, ANNA GORLO, ELK; 968-969 (tytuł aktu, numer rep A, data sporządzenia, notariusz – imię/imiona i nazwisko/nazwiska, siedziba; położenie dokumentu - numer karty akt) DZ. KW./OL1E/00007180/12/001, 2012-09-28 13:11:22, 2012-10-08-11.51.11.655477, NIE, 967-969 (rodzaj i numer dziennika, chwila wpływu, chwila wpisu, czy z urzędu, położenie wniosku – numer karty akt)

177	UMOWA SPRZEDAŻY UDZIAŁU WE WŁASNOŚCI NIERUCHOMOŚCI, 4095/2012, 2012-09-25, ANNA GORŁO, ELK; 972-973 (tytuł aktu, numer rep A, data sporządzenia, notariusz – imię/imiona i nazwisko/nazwiska, siedziba; położenie dokumentu - numer karty akt) DZ. KW./OL1E/00007181/12/001, 2012-09-28 13:11:22, 2012-10-08-13.16.35.589758, NIE, 971-973 (rodzaj i numer dziennika, chwila wpływu, chwila wpisu, czy z urzędu, położenie wniosku – numer karty akt)
180	UMOWA SPRZEDAŻY UDZIAŁU WE WŁASNOŚCI NIERUCHOMOŚCI, 4155/2012, 2012-09-27, ANNA GORŁO, ELK; 984-985 (tytuł aktu, numer rep A, data sporządzenia, notariusz – imię/imiona i nazwisko/nazwiska, siedziba; położenie dokumentu - numer karty akt) DZ. KW./OL1E/00007189/12/001, 2012-09-28 13:11:22, 2012-10-09-08.16.09.201982, NIE, 983-985 (rodzaj i numer dziennika, chwila wpływu, chwila wpisu, czy z urzędu, położenie wniosku – numer karty akt)
182	UMOWA SPRZEDAŻY, 6252/2012, 2012-11-30, MAREK SAWICKI, OLECKO; 1047-1049 (tytuł aktu, numer rep A, data sporządzenia, notariusz – imię/imiona i nazwisko/nazwiska, siedziba; położenie dokumentu - numer karty akt) DZ. KW./OL1E/00008650/12/001, 2012-12-05 11:19:39, 2012-12-05-13.27.814012, NIE, 1046-1049 (rodzaj i numer dziennika, chwila wpływu, chwila wpisu, czy z urzędu, położenie wniosku – numer karty akt)
183	UMOWA SPRZEDAŻY, 5428/2012, 2012-12-27, ANNA GORŁO, ELK; 350-352, OL1E/00050088/8 (tytuł aktu, numer rep A, data sporządzenia, notariusz – imię/imiona i nazwisko/nazwiska, siedziba; położenie dokumentu - numer karty akt, położenie dokumentu - numer księgi wieczystej) DZ. KW./OL1E/00009190/12/001, 2012-12-28 08:47:17, 2012-12-28-12.55.22.912155, NIE, 349-352, OL1E/00050088/8 (rodzaj i numer dziennika, chwila wpływu, chwila wpisu, czy z urzędu, położenie wniosku – numer karty akt, położenie wniosku - numer księgi)
185	UMOWA SPRZEDAŻY, 1368/2013, 2013-03-01, EDWARD JÓZEF KARNY, ELK; 17-21, OL1E/00050617/6 (tytuł aktu, numer rep A, data sporządzenia, notariusz – imię/imiona i nazwisko/nazwiska, siedziba; położenie dokumentu - numer karty akt, położenie dokumentu - numer księgi wieczystej) DZ. KW./OL1E/00001375/13/001, 2013-03-04 11:24:50, 2013-03-04-13.06.13.302918, NIE, 17-21, OL1E/00050617/6 (rodzaj i numer dziennika, chwila wpływu, chwila wpisu, czy z urzędu, położenie wniosku – numer karty akt, położenie wniosku - numer księgi)
186	UMOWA SPRZEDAŻY, 2771/2013, 2013-04-19, EDWARD JÓZEF KARNY, ELK; 20-23, OL1E/00050685/3 (tytuł aktu, numer rep A, data sporządzenia, notariusz – imię/imiona i nazwisko/nazwiska, siedziba; położenie dokumentu - numer karty akt, położenie dokumentu - numer księgi wieczystej) DZ. KW./OL1E/00002355/13/001, 2013-04-22 11:00:56, 2013-04-22-12.16.11.681776, NIE, 19-23, OL1E/00050685/3 (rodzaj i numer dziennika, chwila wpływu, chwila wpisu, czy z urzędu, położenie wniosku – numer karty akt, położenie wniosku - numer księgi)
188	UMOWA SPRZEDAŻY, 1118/2014, 2014-04-17, WŁADYSŁAW BRZUZY, ELK; 49-53, OL1E/00050838/1 (tytuł aktu, numer rep A, data sporządzenia, notariusz – imię/imiona i nazwisko/nazwiska, siedziba; położenie dokumentu - numer karty akt, położenie dokumentu - numer księgi wieczystej) DZ. KW./OL1E/00002531/14/001, 2014-04-18 09:37:23, 2014-04-22-10.50.58.005866, NIE, 49-53, OL1E/00050838/1 (rodzaj i numer dziennika, chwila wpływu, chwila wpisu, czy z urzędu, położenie wniosku – numer karty akt, położenie wniosku - numer księgi)
189	UMOWA SPRZEDAŻY, 1505/2006, 2006-03-17, WŁADYSŁAW BRZUZY, ELK; 2-5, OL1E/00050683/9 (tytuł aktu, numer rep A, data sporządzenia, notariusz – imię/imiona i nazwisko/nazwiska, siedziba; położenie dokumentu - numer karty akt, położenie dokumentu - numer księgi wieczystej) DZ. KW./OL1E/00005637/14/001, 2014-09-15 08:11:05, 2014-09-15-12.56.55.466112, NIE, 1087-1088 (rodzaj i numer dziennika, chwila wpływu, chwila wpisu, czy z urzędu, położenie wniosku – numer karty akt)
190	POSTANOWIENIE O STWIERDZENIU NABYCIA SPADKU, I NS 222/14, 2014-05-28, SĄD REJONOWY I WYDZIAŁ CYWILNY, ELK; 31, OL1E/00005791/9 (rodzaj i przedmiot orzeczenia, sygnatura akt, data wydania orzeczenia, nazwa sądu, siedziba sądu; położenie dokumentu - numer karty akt, położenie dokumentu - numer księgi wieczystej) DZ. KW./OL1E/00005852/14/001, 2014-09-23 10:32:39, 2014-09-23-13.56.02.660219, NIE, 37-42, OL1E/00005791/9 (rodzaj i numer dziennika, chwila wpływu, chwila wpisu, czy z urzędu, położenie wniosku – numer karty akt, położenie wniosku - numer księgi)
191	UMOWA O DZIAŁ SPADKU I PODZIAŁ MAJĄTKU DOROBKOWEGO, 2939/2014, 2014-09-17, WŁADYSŁAW BRZUZY, ELK; 37-42, OL1E/00005791/9 (tytuł aktu, numer rep A, data sporządzenia, notariusz – imię/imiona i nazwisko/nazwiska, siedziba; położenie dokumentu - numer karty akt, położenie dokumentu - numer księgi wieczystej) DZ. KW./OL1E/00005852/14/001, 2014-09-23 10:32:39, 2014-09-23-13.56.02.660219, NIE, 37-42, OL1E/00005791/9 (rodzaj i numer dziennika, chwila wpływu, chwila wpisu, czy z urzędu, położenie wniosku – numer karty akt, położenie wniosku - numer księgi)
192	UMOWA DAROWIZNY I USTANOWIENIA SŁUŻEBNOŚCI OSOBISTEJ MIESZKANIA, 3814/2014, 2014-11-18, EDWARD JÓZEF KARNY, ELK; 21-25, OL1E/00050801/3 (tytuł aktu, numer rep A, data sporządzenia, notariusz – imię/imiona i nazwisko/nazwiska, siedziba; położenie dokumentu - numer karty akt, położenie dokumentu - numer księgi wieczystej) DZ. KW./OL1E/00007130/14/001, 2014-11-19 13:32:06, 2014-11-20-09.14.07.262484, NIE, 21-25, OL1E/00050801/3 (rodzaj i numer dziennika, chwila wpływu, chwila wpisu, czy z urzędu, położenie wniosku – numer karty akt, położenie wniosku - numer księgi)
193	UMOWA SPRZEDAŻY, 4064/2014, 2014-11-28, EDWARD JÓZEF KARNY, ELK; 23-27, OL1E/00051452/8 (tytuł aktu, numer rep A, data sporządzenia, notariusz – imię/imiona i nazwisko/nazwiska, siedziba; położenie dokumentu - numer karty akt, położenie dokumentu - numer księgi wieczystej) DZ. KW./OL1E/00007314/14/001, 2014-11-28 13:20:29, 2014-12-01-09.47.00.503653, NIE, 23-27, OL1E/00051452/8 (rodzaj i numer dziennika, chwila wpływu, chwila wpisu, czy z urzędu, położenie wniosku – numer karty akt, położenie wniosku - numer księgi)
194	UMOWA SPRZEDAŻY UDZIAŁU WE WŁASNOŚCI NIERUCHOMOŚCI, 1157/2015, 2015-03-24, ANNA GORŁO, ELK; 20-21, OL1E/00050991/1 (tytuł aktu, numer rep A, data sporządzenia, notariusz – imię/imiona i nazwisko/nazwiska, siedziba; położenie dokumentu - numer karty akt, położenie dokumentu - numer księgi wieczystej) DZ. KW./OL1E/00002100/15/001, 2015-03-25 07:57:58, 2015-03-26-12.15.37.714892, NIE, 19-21, OL1E/00050991/1 (rodzaj i numer dziennika, chwila wpływu, chwila wpisu, czy z urzędu, położenie wniosku – numer karty akt, położenie wniosku - numer księgi)
196	UMOWA SPRZEDAŻY, 8144/2015, 2015-08-17, EDWARD JÓZEF KARNY, ELK; 21-25, OL1E/00051743/5 (tytuł aktu, numer rep A, data sporządzenia, notariusz – imię/imiona i nazwisko/nazwiska, siedziba; położenie dokumentu - numer karty akt, położenie dokumentu - numer księgi wieczystej) DZ. KW./OL1E/00005467/15/001, 2015-08-18 13:17:14, 2015-09-10-09.59.08.108323, NIE, 21-25, OL1E/00051743/5 (rodzaj i numer dziennika, chwila wpływu, chwila wpisu, czy z urzędu, położenie wniosku – numer karty akt, położenie wniosku - numer księgi)
197	WYROK O ROZWÓD, I.C 180/15, 2015-05-28, SĄD OKRĘGOWY I WYDZIAŁ CYWILNY, SUWALKI; 1116 (rodzaj i przedmiot orzeczenia, sygnatura akt, data wydania orzeczenia, nazwa sądu, siedziba sądu; położenie dokumentu - numer karty akt) DZ. KW./OL1E/00005592/15/001, 2015-08-24 13:03:50, 2015-09-15-10.46.42.062467, NIE, 1122-1123 (rodzaj i numer dziennika, chwila wpływu, chwila wpisu, czy z urzędu, położenie wniosku – numer karty akt)

198	UMOWA SPRZEDAŻY UDZIAŁU WE WŁASNOŚCI NIERUCHOMOŚCI, 4102/2012, 2012-09-26, ANNA GORŁO, ELK; 976-977 (tytuł aktu, numer rep A, data sporządzenia, notariusz – imię/imiona i nazwisko/nazwiska, siedziba; położenie dokumentu - numer karty akt) DZ. KW./OL1E/00005592/15/001, 2015-08-24 13:03:50, 2015-09-15-10.46.42.062467, NIE, 1122-1123 (rodzaj i numer dziennika, chwila wpływu, chwila wpisu, czy z urzędu, położenie wniosku – numer karty akt)
200	UMOWA SPRZEDAŻY, 3055/2015, 2015-08-21, MAŁGORZATA GŁODZ TYLUTKA, ELK; 17-22, OL1E/00050912/4 (tytuł aktu, numer rep A, data sporządzenia, notariusz – imię/imiona i nazwisko/nazwiska, siedziba; położenie dokumentu - numer karty akt, położenie dokumentu - numer księgi wieczystej) DZ. KW./OL1E/00005607/15/001, 2015-08-25 10:49:57, 2015-09-15-11.59.57.190436, NIE, 16-22, OL1E/00050912/4 (rodzaj i numer dziennika, chwila wpływu, chwila wpisu, czy z urzędu, położenie wniosku – numer karty akt, położenie wniosku - numer księgi)
204	UMOWY SPRZEDAŻY, UMOWA ZAMIANY I UMOWA PRZENIESIENIA UDZIAŁÓW WE WSPÓŁWLASNOŚCI W CELU ZWOLNIENIA Z DŁUGU, 9411/2015, 2015-09-21, EDWARD JÓZEF KARNY, ELK; 51-56, OL1E/00011102/8 (tytuł aktu, numer rep A, data sporządzenia, notariusz – imię/imiona i nazwisko/nazwiska, siedziba; położenie dokumentu - numer karty akt, położenie dokumentu - numer księgi wieczystej) DZ. KW./OL1E/00006451/15/001, 2015-09-23 13:47:12, 2015-10-12-14.37.03.195301, NIE, 51-56, OL1E/00011102/8 (rodzaj i numer dziennika, chwila wpływu, chwila wpisu, czy z urzędu, położenie wniosku – numer karty akt, położenie wniosku - numer księgi)
205	UMOWA SPRZEDAŻY, 4039/2016, 2016-06-28, JERZY KRUSZYŃSKI, GRAJEW; 76-80, OL1E/00051841/2 (tytuł aktu, numer rep A, data sporządzenia, notariusz – imię/imiona i nazwisko/nazwiska, siedziba; położenie dokumentu - numer karty akt, położenie dokumentu - numer księgi wieczystej) DZ. KW./OL1E/00004603/16/001, 2016-06-30 14:00:56, 2016-07-29-10.42.11.567453, NIE, 75-80, OL1E/00051841/2 (rodzaj i numer dziennika, chwila wpływu, chwila wpisu, czy z urzędu, położenie wniosku – numer karty akt, położenie wniosku - numer księgi)
207	UMOWA DAROWIZNY, 2393/2016, 2016-08-26, WŁADYSŁAW BRZUZY, ELK; 37-40, OL1E/00050680/ (tytuł aktu, numer rep A, data sporządzenia, notariusz – imię/imiona i nazwisko/nazwiska, siedziba; położenie dokumentu - numer karty akt, położenie dokumentu - numer księgi wieczystej) DZ. KW./OL1E/00005689/16/001, 2016-08-26 08:59:42, 2016-09-19-08.21.08.076121, NIE, 34-36, OL1E/00050680/8 (rodzaj i numer dziennika, chwila wpływu, chwila wpisu, czy z urzędu, położenie wniosku – numer karty akt, położenie wniosku - numer księgi)
208	UMOWA SPRZEDAŻY, 2492/2017, 2017-06-26, ELŻBIETA JAWORSKA, ELK; 75-80, OL1E/00050315/9 (tytuł aktu, numer rep A, data sporządzenia, notariusz – imię/imiona i nazwisko/nazwiska, siedziba; położenie dokumentu - numer karty akt, położenie dokumentu - numer księgi wieczystej) DZ. KW./OL1E/00004353/17/001, 2017-06-26 16:04:00, 2017-06-30-12.21.30.530946, NIE, 71-73, OL1E/00050315/9 (rodzaj i numer dziennika, chwila wpływu, chwila wpisu, czy z urzędu, położenie wniosku – numer karty akt, położenie wniosku - numer księgi)
209	UMOWA SPRZEDAŻY, 7452/2017, 2017-11-23, ANNA GORŁO, ELK; 30-32, OL1E/00050503/4 (tytuł aktu, numer rep A, data sporządzenia, notariusz – imię/imiona i nazwisko/nazwiska, siedziba; położenie dokumentu - numer karty akt, położenie dokumentu - numer księgi wieczystej) DZ. KW./OL1E/00008629/17/001, 2017-11-23 13:40:00, 2017-12-06-08.47.39.143859, NIE, 27-28, OL1E/00050503/4 (rodzaj i numer dziennika, chwila wpływu, chwila wpisu, czy z urzędu, położenie wniosku – numer karty akt, położenie wniosku - numer księgi)
210	UMOWA SPRZEDAŻY ORAZ OŚWIADCZENIE O USTANOWIENIU HIPOTEKI, 3601/2018, 2018-03-28, EDWARD JÓZEF KARNY, ELK; 27-32, OL1E/00053183/5 (tytuł aktu, numer rep A, data sporządzenia, notariusz – imię/imiona i nazwisko/nazwiska, siedziba; położenie dokumentu - numer karty akt, położenie dokumentu - numer księgi wieczystej) DZ. KW./OL1E/00002585/18/001, 2018-03-28 14:29:00, 2018-04-18-14.39.49.404477, NIE, 24-26, OL1E/00053183/5 (rodzaj i numer dziennika, chwila wpływu, chwila wpisu, czy z urzędu, położenie wniosku – numer karty akt, położenie wniosku - numer księgi)
211	UMOWA SPRZEDAŻY, 561/2019, 2019-01-31, MAREK SAWICKI, OLECKO; 28-32, OL1E/00052251/6 (tytuł aktu, numer rep A, data sporządzenia, notariusz – imię/imiona i nazwisko/nazwiska, siedziba; położenie dokumentu - numer karty akt, położenie dokumentu - numer księgi wieczystej) DZ. KW./OL1E/00000709/19/001, 2019-01-31 16:12:00, 2019-02-06-12.18.52.551714, NIE, 24-26, OL1E/00052251/6 (rodzaj i numer dziennika, chwila wpływu, chwila wpisu, czy z urzędu, położenie wniosku – numer karty akt, położenie wniosku - numer księgi)
212	UMOWA SPRZEDAŻY, 4559/2019, 2019-07-17, ANNA GORŁO, ELK; 40-42, OL1E/00051136/7 (tytuł aktu, numer rep A, data sporządzenia, notariusz – imię/imiona i nazwisko/nazwiska, siedziba; położenie dokumentu - numer karty akt, położenie dokumentu - numer księgi wieczystej) DZ. KW./OL1E/00009885/19/001, 2019-07-17 16:10:00, 2019-07-30-09.17.57.550959, NIE, 37-38, OL1E/00051136/7 (rodzaj i numer dziennika, chwila wpływu, chwila wpisu, czy z urzędu, położenie wniosku – numer karty akt, położenie wniosku - numer księgi)
213	UMOWA PRZENIESIENIA UDZIAŁU WE WŁASNOŚCI NIERUCHOMOŚCI, 1790/2006, 2006-02-21, JERZY STANISŁAW KOMAKOWSKI, ELK; 120-121 (tytuł aktu, numer rep A, data sporządzenia, notariusz – imię/imiona i nazwisko/nazwiska, siedziba; położenie dokumentu - numer karty akt) DZ. KW./OL1E/00016515/19/001, 2019-12-13 12:52:00, 2019-12-19-09.14.39.030278, NIE, 31-32, OL1E/00050225/1 (rodzaj i numer dziennika, chwila wpływu, chwila wpisu, czy z urzędu, położenie wniosku – numer karty akt, położenie wniosku - numer księgi)
214	UMOWA WARUNKOWA SPRZEDAŻY, 12781/2005, 2005-12-15, JERZY STANISŁAW KOMAKOWSKI, ELK; 122-123 (tytuł aktu, numer rep A, data sporządzenia, notariusz – imię/imiona i nazwisko/nazwiska, siedziba; położenie dokumentu - numer karty akt) DZ. KW./OL1E/00016515/19/001, 2019-12-13 12:52:00, 2019-12-19-09.14.39.030278, NIE, 31-32, OL1E/00050225/1 (rodzaj i numer dziennika, chwila wpływu, chwila wpisu, czy z urzędu, położenie wniosku – numer karty akt, położenie wniosku - numer księgi)
215	UMOWA MAJĄTKOWA MAŁŻENSKA, 9906/2019, 2019-12-13, ANNA GORŁO, ELK; 37, OL1E/00050225/1 (tytuł aktu, numer rep A, data sporządzenia, notariusz – imię/imiona i nazwisko/nazwiska, siedziba; położenie dokumentu - numer karty akt, położenie dokumentu - numer księgi wieczystej) DZ. KW./OL1E/00016515/19/001, 2019-12-13 12:52:00, 2019-12-19-09.14.39.030278, NIE, 31-32, OL1E/00050225/1 (rodzaj i numer dziennika, chwila wpływu, chwila wpisu, czy z urzędu, położenie wniosku – numer karty akt, położenie wniosku - numer księgi)
216	UMOWA O PODZIAŁ MAJĄTKU WSPÓLNEGO, 9911/2019, 2019-12-13, ANNA GORŁO, ELK; 34-36, OL1E/00050225/1 (tytuł aktu, numer rep A, data sporządzenia, notariusz – imię/imiona i nazwisko/nazwiska, siedziba; położenie dokumentu - numer karty akt, położenie dokumentu - numer księgi wieczystej) DZ. KW./OL1E/00016515/19/001, 2019-12-13 12:52:00, 2019-12-19-09.14.39.030278, NIE, 31-32, OL1E/00050225/1 (rodzaj i numer dziennika, chwila wpływu, chwila wpisu, czy z urzędu, położenie wniosku – numer karty akt, położenie wniosku - numer księgi)

217	UMOWA SPRZEDAŻY, 997/2019, 2019-12-21, MICHAŁ ANDRZEJEWSKI, ELK; 36-40, OL1E/00050158/0 (tytuł aktu, numer rep A, data sporządzenia, notariusz - imię/imiona i nazwisko/nazwiska, siedziba; położenie dokumentu - numer karty akt, położenie dokumentu - numer księgi wieczystej) DZ. KW./OL1E/00016899/19/001, 2019-12-21 11:27:00, 2020-01-23-12.24.34.404478, NIE, 33-35, OL1E/00050158/0 (rodzaj i numer dziennika, chwila wpływu, chwila wpisu, czy z urzędu, położenie wniosku - numer karty akt, położenie wniosku - numer księgi)
218	UMOWA SPRZEDAŻY, 521/2020, 2020-02-03, ANNA GORLO, ELK; 379-380, OL1E/00050088/8 (tytuł aktu, numer rep A, data sporządzenia, notariusz - imię/imiona i nazwisko/nazwiska, siedziba; położenie dokumentu - numer karty akt, położenie dokumentu - numer księgi wieczystej) DZ. KW./OL1E/00001101/20/001, 2020-02-03 15:51:00, 2020-03-03-11.27.37.327487, NIE, 376-377, OL1E/00050088/8 (rodzaj i numer dziennika, chwila wpływu, chwila wpisu, czy z urzędu, położenie wniosku - numer karty akt, położenie wniosku - numer księgi)
219	UMOWA SPRZEDAŻY, 104/2020, 2020-04-06, EDWARD JÓZEF KARNY, ELK; 54-58, OL1E/00050324/5 (tytuł aktu, numer rep A, data sporządzenia, notariusz - imię/imiona i nazwisko/nazwiska, siedziba; położenie dokumentu - numer karty akt, położenie dokumentu - numer księgi wieczystej) DZ. KW./OL1E/00002916/20/001, 2020-04-06 14:38:00, 2020-04-14-08.20.03.688132, NIE, 51-53, OL1E/00050324/5 (rodzaj i numer dziennika, chwila wpływu, chwila wpisu, czy z urzędu, położenie wniosku - numer karty akt, położenie wniosku - numer księgi)
222	UMOWA DAROWIZNY, 1551/2021, 2021-07-23, KATARZYNA ZEMŁA, ELK; 61-65, OL1E/00052045/9 (tytuł aktu, numer rep A, data sporządzenia, notariusz - imię/imiona i nazwisko/nazwiska, siedziba; położenie dokumentu - numer karty akt, położenie dokumentu - numer księgi wieczystej) DZ. KW./OL1E/00006856/21/001, 2021-07-23 11:50:00, 2021-08-02-15.17.44.029124, NIE, 57-59, OL1E/00052045/9 (rodzaj i numer dziennika, chwila wpływu, chwila wpisu, czy z urzędu, położenie wniosku - numer karty akt, położenie wniosku - numer księgi)
223	UMOWA SPRZEDAŻY, 4133/2021, 2021-07-28, ELŻBIETA JAWORSKA, ELK; 18-22, OL1E/00050424/6 (tytuł aktu, numer rep A, data sporządzenia, notariusz - imię/imiona i nazwisko/nazwiska, siedziba; położenie dokumentu - numer karty akt, położenie dokumentu - numer księgi wieczystej) DZ. KW./OL1E/00006997/21/001, 2021-07-28 14:08:00, 2021-08-11-08.35.43.029637, NIE, 14-16, OL1E/00050424/6 (rodzaj i numer dziennika, chwila wpływu, chwila wpisu, czy z urzędu, położenie wniosku - numer karty akt, położenie wniosku - numer księgi)
224	UMOWA O PRZENIESIENIE UDZIAŁU WE WSPÓLWŁASNOŚCI NIERUCHOMOŚCI, 3529/2012, 2012-09-21, WŁADYSŁAW BRZUZY, ELK; 955-957 (tytuł aktu, numer rep A, data sporządzenia, notariusz - imię/imiona i nazwisko/nazwiska, siedziba; położenie dokumentu - numer karty akt) DZ. KW./OL1E/00007312/21/001, 2021-08-04 16:25:00, 2021-08-19-14.22.30.933819, NIE, 28-30, OL1E/00051198/9 (rodzaj i numer dziennika, chwila wpływu, chwila wpisu, czy z urzędu, położenie wniosku - numer karty akt, położenie wniosku - numer księgi)
225	UMOWA SPRZEDAŻY WARUNKOWEJ, 3831/2006, 2006-06-29, WŁADYSŁAW BRZUZY, ELK; 2-5, OL1E/00051198/9 (tytuł aktu, numer rep A, data sporządzenia, notariusz - imię/imiona i nazwisko/nazwiska, siedziba; położenie dokumentu - numer karty akt, położenie dokumentu - numer księgi wieczystej) DZ. KW./OL1E/00007312/21/001, 2021-08-04 16:25:00, 2021-08-19-14.22.30.933819, NIE, 28-30, OL1E/00051198/9 (rodzaj i numer dziennika, chwila wpływu, chwila wpisu, czy z urzędu, położenie wniosku - numer karty akt, położenie wniosku - numer księgi)
226	POSTANOWIENIE O STWIERDZENIU NABYGIA SPADKU, I NS 641/19, 2021-02-01, SĄD REJONOWY I WYDZIAŁ CYWILNY, ELK; 23, OL1E/00051198/9 (rodzaj i przedmiot orzeczenia, sygnatura akt, data wydania orzeczenia, nazwa sądu, siedziba sądu; położenie dokumentu - numer karty akt, położenie dokumentu - numer księgi wieczystej) DZ. KW./OL1E/00007312/21/001, 2021-08-04 16:25:00, 2021-08-19-14.22.30.933819, NIE, 28-30, OL1E/00051198/9 (rodzaj i numer dziennika, chwila wpływu, chwila wpisu, czy z urzędu, położenie wniosku - numer karty akt, położenie wniosku - numer księgi)
227	UMOWA DAROWIZNY, 11504/2021, 2021-08-04, EDWARD JÓZEF KARNY, ELK; 31-35, OL1E/00051198/9 (tytuł aktu, numer rep A, data sporządzenia, notariusz - imię/imiona i nazwisko/nazwiska, siedziba; położenie dokumentu - numer karty akt, położenie dokumentu - numer księgi wieczystej) DZ. KW./OL1E/00007312/21/001, 2021-08-04 16:25:00, 2021-08-19-14.22.30.933819, NIE, 28-30, OL1E/00051198/9 (rodzaj i numer dziennika, chwila wpływu, chwila wpisu, czy z urzędu, położenie wniosku - numer karty akt, położenie wniosku - numer księgi)
229	UMOWA SPRZEDAŻY ORAZ OŚWIADCZENIE O USTANOWIENIU HIPOTEKI, 2206/2021, 2021-09-21, KATARZYNA ZEMŁA, ELK; 59-64, OL1E/00050679/8 (tytuł aktu, numer rep A, data sporządzenia, notariusz - imię/imiona i nazwisko/nazwiska, siedziba; położenie dokumentu - numer karty akt, położenie dokumentu - numer księgi wieczystej) DZ. KW./OL1E/00009049/21/001, 2021-09-21 10:49:00, 2021-10-07-10.38.43.909619, NIE, 52-57, OL1E/00050679/8 (rodzaj i numer dziennika, chwila wpływu, chwila wpisu, czy z urzędu, położenie wniosku - numer karty akt, położenie wniosku - numer księgi)
230	UMOWA SPRZEDAŻY, 2405/2022, 2022-03-30, ANNA GORLO, ELK; 45-47, OL1E/00050152/8 (tytuł aktu, numer rep A, data sporządzenia, notariusz - imię/imiona i nazwisko/nazwiska, siedziba; położenie dokumentu - numer karty akt, położenie dokumentu - numer księgi wieczystej) DZ. KW./OL1E/00003079/22/001, 2022-03-30 15:56:00, 2022-04-04-10.14.02.711892, NIE, 42-43, OL1E/00050152/8 (rodzaj i numer dziennika, chwila wpływu, chwila wpisu, czy z urzędu, położenie wniosku - numer karty akt, położenie wniosku - numer księgi)
232	UMOWA SPRZEDAŻY, 6361/2022, 2022-07-26, ANNA GORLO, ELK; 78-81, OL1E/00050981/8 (tytuł aktu, numer rep A, data sporządzenia, notariusz - imię/imiona i nazwisko/nazwiska, siedziba; położenie dokumentu - numer karty akt, położenie dokumentu - numer księgi wieczystej) DZ. KW./OL1E/00007030/22/001, 2022-07-26 14:57:00, 2022-08-02-10.37.56.030616, NIE, 74-76, OL1E/00050981/8 (rodzaj i numer dziennika, chwila wpływu, chwila wpisu, czy z urzędu, położenie wniosku - numer karty akt, położenie wniosku - numer księgi)
233	UMOWA SPRZEDAŻY, 11461/2022, 2022-09-19, EDWARD JÓZEF KARNY, ELK; 20-24, OL1E/00050642/0 (tytuł aktu, numer rep A, data sporządzenia, notariusz - imię/imiona i nazwisko/nazwiska, siedziba; położenie dokumentu - numer karty akt, położenie dokumentu - numer księgi wieczystej) DZ. KW./OL1E/00008395/22/001, 2022-09-19 14:35:00, 2022-10-07-13.07.04.201640, NIE, 18-19, OL1E/00050642/0 (rodzaj i numer dziennika, chwila wpływu, chwila wpisu, czy z urzędu, położenie wniosku - numer karty akt, położenie wniosku - numer księgi)
235	UMOWA SPRZEDAŻY, 12522/2022, 2022-10-20, EDWARD JÓZEF KARNY, ELK; 408-412, OL1E/00050088/8 (tytuł aktu, numer rep A, data sporządzenia, notariusz - imię/imiona i nazwisko/nazwiska, siedziba; położenie dokumentu - numer karty akt, położenie dokumentu - numer księgi wieczystej) DZ. KW./OL1E/00009330/22/001, 2022-10-20 10:39:00, 2022-10-28-12.00.34.576964, NIE, 405-407, OL1E/00050088/8 (rodzaj i numer dziennika, chwila wpływu, chwila wpisu, czy z urzędu, położenie wniosku - numer karty akt, położenie wniosku - numer księgi)

OL1E/00050088/8

Wygenerowano przy użyciu wtyczki GeoKW.

Stan z dnia: 2026-01-26 19:16.



UWAGA: Niniejszy Wydruk PDF nie jest dokumentem prawnym w rozumieniu Ustawy o Księgach Wieczystych i Hipotece. Dokument będący dokumentem prawnym można pobrać na stronie Ministerstwa Sprawiedliwości w formie elektronicznej lub PDF.

DZIAŁ I-O - OZNACZENIE NIERUCHOMOŚCI			
Numer bieżący nieruchomości			1
			1
Działki ewidencyjne			
Lp. 1.	---		
Numer działki	1395/3		
Obręb ewidencyjny (numer)	1		
Położenie (numer porządkowy / województwo, powiat, miejscowość)	Lp. 1.	1	WARMIŃSKO-MAZURSKIE, ELCKI, ELK
Ulica	JANA BRZECZHWY		
Sposób korzystania	INNY TEREN KOMUNIKACYJNY		
Przyłączenie (numer księgi wieczystej, z której odłączono działkę)	/ 00048375 /		
Lp. 2.	---		
Numer działki	1395/4		
Obręb ewidencyjny (numer)	1		
Położenie (numer porządkowy / województwo, powiat, miejscowość)	Lp. 1.	1	WARMIŃSKO-MAZURSKIE, ELCKI, ELK
Ulica	JANA BRZECZHWY		
Sposób korzystania	INNY TEREN KOMUNIKACYJNY		
Przyłączenie (numer księgi wieczystej, z której odłączono działkę)	/ 00048375 /		
Lp. 3.	---		
Numer działki	1395/5		
Obręb ewidencyjny (numer)	1		
Położenie (numer porządkowy / województwo, powiat, miejscowość)	Lp. 1.	1	WARMIŃSKO-MAZURSKIE, ELCKI, ELK
Ulica	JANA BRZECZHWY		
Sposób korzystania	INNY TEREN KOMUNIKACYJNY		
Przyłączenie (numer księgi wieczystej, z której odłączono działkę)	/ 00048375 /		
Obszar całej nieruchomości	0,0547 HA		
			1
Komentarz do migracji			
Ostatni numer aktualnego lub wykreślonego wpisu w danym dziale w dotychczasowej księdze wieczystej			1

DOKUMENTY BĘDĄCE PODSTAWĄ WPISU / DANE O WNIOSKU			
Lp. 1.	MAPA I OPIS; 3 (podstawa oznaczenia; położenie dokumentu - numer karty akt) DZ. KW. // 00007422/05/, 2005-12-09 12:00:00, 2005-12-09 00:00:00, NIE (rodzaj i numer dziennika, chwila wpływu, chwila wpisu, czy z urzędu)		

DZIAŁ I-SP - SPIS PRAW ZWIĄZANYCH Z WŁASNOŚCIĄ	
BRAK WPISÓW	

DZIAŁ II - WŁASNOŚĆ	
Wzmianki (numer wzmianki, chwila zamieszczenia, opis wzmianki)	
1.	REP.C. / NOTA / 981553 / 25 - 2025-10-31, 15:07:23
1. 1	DZ. KW. / OL1E / 10742 / 25 / 1 - 2025-11-03, 07:17:25 - WPIS WŁASNOŚCI / WSPÓLWLASNOŚCI
2.	REP.C. / NOTA / 885334 / 25 - 2025-10-03, 15:38:02
2. 1	DZ. KW. / OL1E / 9704 / 25 / 1 - 2025-10-06, 07:03:54 - WPIS WŁASNOŚCI / WSPÓLWLASNOŚCI
Właściciele	
Lp. 1.	---

Strona 1/11

Lista wskazań udziałów w prawie (numer udziału w prawie/ wielkość udziału/rodzaj wspólności)	Lp. 1.	2	1 /41	WSPÓLNOŚĆ USTAWOWA MAJĄTKOWA MALŻENSKA	3, 4
Osoba fizyczna (Imię pierwsze nazwisko, imię ojca, imię matki, PESEL)	BOGDAN DOBRZYCKI, CZESŁAW, JADWIGA, 62112101510				
Lp. 2.	--				
Lista wskazań udziałów w prawie (numer udziału w prawie/ wielkość udziału/rodzaj wspólności)	Lp. 1.	2	1 /41	WSPÓLNOŚĆ USTAWOWA MAJĄTKOWA MALŻENSKA	3, 4
Osoba fizyczna (Imię pierwsze nazwisko, imię ojca, imię matki, PESEL)	LUCJA DOBRZYCKA, PIOTR, IRENA, 59080801409				
Lp. 3.	--				
Lista wskazań udziałów w prawie (numer udziału w prawie/ wielkość udziału/rodzaj wspólności)	Lp. 1.	3	1 /41	WSPÓLNOŚĆ USTAWOWA MAJĄTKOWA MALŻENSKA	5, 6
Osoba fizyczna (Imię pierwsze nazwisko, imię ojca, imię matki, PESEL)	TOMASZ SZYMAŃSKI, STANISŁAW, GRAŻYNA, 73111402212				
Lp. 4.	--				
Lista wskazań udziałów w prawie (numer udziału w prawie/ wielkość udziału/rodzaj wspólności)	Lp. 1.	3	1 /41	WSPÓLNOŚĆ USTAWOWA MAJĄTKOWA MALŻENSKA	5, 6
Osoba fizyczna (Imię pierwsze nazwisko, imię ojca, imię matki, PESEL)	MONIKA SZYMAŃSKA, STANISŁAW, GENOWEFA, 72081004183				
Lp. 5.	--				
Lista wskazań udziałów w prawie (numer udziału w prawie/ wielkość udziału/rodzaj wspólności)	Lp. 1.	4	1 /41	WSPÓLNOŚĆ USTAWOWA MAJĄTKOWA MALŻENSKA	7, 8
Osoba fizyczna (Imię pierwsze nazwisko, imię ojca, imię matki, PESEL)	KRZYSZTOF ANDRUK, FELIKS, CELINA, 70032601359				
Lp. 6.	--				
Lista wskazań udziałów w prawie (numer udziału w prawie/ wielkość udziału/rodzaj wspólności)	Lp. 1.	4	1 /41	WSPÓLNOŚĆ USTAWOWA MAJĄTKOWA MALŻENSKA	7, 8
Osoba fizyczna (Imię pierwsze nazwisko, imię ojca, imię matki, PESEL)	BOŻENA ANDRUK, HENRYK, IRENA, 65012711261				
Lp. 7.	--				
Lista wskazań udziałów w prawie (numer udziału w prawie/ wielkość udziału/rodzaj wspólności)	Lp. 1.	5	1 /41	WSPÓLNOŚĆ USTAWOWA MAJĄTKOWA MALŻENSKA	9, 10
Osoba fizyczna (Imię pierwsze nazwisko, imię ojca, imię matki, PESEL)	ARTUR ANTOSZAK, ZENON, IRENA, 79061319196				
Lp. 8.	--				
Lista wskazań udziałów w prawie (numer udziału w prawie/ wielkość udziału/rodzaj wspólności)	Lp. 1.	5	1 /41	WSPÓLNOŚĆ USTAWOWA MAJĄTKOWA MALŻENSKA	9, 10
Osoba fizyczna (Imię pierwsze nazwisko, imię ojca, imię matki, PESEL)	KATARZYNA ANTOSZAK, ZYGMUNT, REGINA, 78011014686				
Lp. 9.	--				
Lista wskazań udziałów w prawie (numer udziału w prawie/ wielkość udziału/rodzaj wspólności)	Lp. 1.	6	1 /41	--	11, 12
Osoba fizyczna (Imię pierwsze nazwisko, imię ojca, imię matki, PESEL)	EWA SIEMIASZKO, STANISŁAW, KRYSZYNA, 81050915487				
Lp. 10.	--				
Lista wskazań udziałów w prawie (numer udziału w prawie/ wielkość udziału/rodzaj wspólności)	Lp. 1.	8	1 /41	WSPÓLNOŚĆ USTAWOWA MAJĄTKOWA MALŻENSKA	14, 15
Osoba fizyczna (Imię pierwsze nazwisko, imię ojca, imię matki, PESEL)	JAKUB TYSZKO, JAN, KRYSZYNA, 78031907452				
Lp. 11.	--				
Lista wskazań udziałów w prawie (numer udziału w prawie/ wielkość udziału/rodzaj wspólności)	Lp. 1.	8	1 /41	WSPÓLNOŚĆ USTAWOWA MAJĄTKOWA MALŻENSKA	14, 15
Osoba fizyczna (Imię pierwsze nazwisko, imię ojca, imię matki, PESEL)	EDYTA TYSZKO, TADEUSZ, JADWIGA, 77112102362				
Lp. 12.	--				
Lista wskazań udziałów w prawie (numer udziału w prawie/ wielkość udziału/rodzaj wspólności)	Lp. 1.	10	1 /41	WSPÓLNOŚĆ USTAWOWA MAJĄTKOWA MALŻENSKA	18, 19
Osoba fizyczna (Imię pierwsze imię drugie nazwisko, imię ojca, imię matki, PESEL)	JAROSŁAW KAZIMIERZ GNIEDZIEJKO, EDWARD, WIESŁAWA, 69010310019				
Lp. 13.	--				
Lista wskazań udziałów w prawie (numer udziału w prawie/ wielkość udziału/rodzaj wspólności)	Lp. 1.	10	1 /41	WSPÓLNOŚĆ USTAWOWA MAJĄTKOWA MALŻENSKA	18, 19
Osoba fizyczna (Imię pierwsze imię drugie nazwisko, imię ojca, imię matki, PESEL)	DOROTA IZABELA GNIEDZIEJKO, JAN, HALINA, 73111701281				
Lp. 14.	--				

Lista wskazań udziałów w prawie (numer udziału w prawie/ wielkość udziału/rodzaj wspólności)	Lp. 1.	11	1 /41	—	20
Osoba fizyczna (Imię pierwsze nazwisko, imię ojca, imię matki, PESEL)	HENRYKA WALOSKA, STANISŁAW, KAZIMIERA, 45082703405				
Lp. 15.	—				
Lista wskazań udziałów w prawie (numer udziału w prawie/ wielkość udziału/rodzaj wspólności)	Lp. 1.	15	1 /41	WSPÓLNOŚĆ USTAWOWA MAJĄTKOWA MALŻENSKA	23
Osoba fizyczna (Imię pierwsze nazwisko, imię ojca, imię matki, PESEL)	PAWEŁ DUDYŃSKI, ZYGMUNT, DANUTA, 76091014536				
Lp. 16.	—				
Lista wskazań udziałów w prawie (numer udziału w prawie/ wielkość udziału/rodzaj wspólności)	Lp. 1.	15	1 /41	WSPÓLNOŚĆ USTAWOWA MAJĄTKOWA MALŻENSKA	23
Osoba fizyczna (Imię pierwsze nazwisko, imię ojca, imię matki, PESEL)	DOROTA DUDYŃSKA, MICHAŁ, MARIA, 74122113243				
Lp. 17.	—				
Lista wskazań udziałów w prawie (numer udziału w prawie/ wielkość udziału/rodzaj wspólności)	Lp. 1.	17	1 /41	WSPÓLNOŚĆ USTAWOWA MAJĄTKOWA MALŻENSKA	26, 27
Osoba fizyczna (Imię pierwsze nazwisko, imię ojca, imię matki, PESEL)	SŁAWOMIR BOGDAN, STANISŁAW, LUCJA, 66031112772				
Lp. 18.	—				
Lista wskazań udziałów w prawie (numer udziału w prawie/ wielkość udziału/rodzaj wspólności)	Lp. 1.	17	1 /41	WSPÓLNOŚĆ USTAWOWA MAJĄTKOWA MALŻENSKA	26, 27
Osoba fizyczna (Imię pierwsze imię drugie nazwisko, imię ojca, imię matki, PESEL)	RENATA MARIA BOGDAN, KAZIMIERZ, ZOFIA, 67112105984				
Lp. 19.	—				
Lista wskazań udziałów w prawie (numer udziału w prawie/ wielkość udziału/rodzaj wspólności)	Lp. 1.	18	1 /41	—	28
Osoba fizyczna (Imię pierwsze nazwisko, imię ojca, imię matki, PESEL)	AŁOJZY JASIŃSKI, EUGENIUSZ, WANDA, 76123112894				
Lp. 20.	—				
Lista wskazań udziałów w prawie (numer udziału w prawie/ wielkość udziału/rodzaj wspólności)	Lp. 1.	20	1 /41	WSPÓLNOŚĆ USTAWOWA MAJĄTKOWA MALŻENSKA	31
Osoba fizyczna (Imię pierwsze nazwisko, imię ojca, imię matki, PESEL)	ARTUR GORZOCH, JAN, TERESA, 76102514138				
Lp. 21.	—				
Lista wskazań udziałów w prawie (numer udziału w prawie/ wielkość udziału/rodzaj wspólności)	Lp. 1.	20	1 /41	WSPÓLNOŚĆ USTAWOWA MAJĄTKOWA MALŻENSKA	31
Osoba fizyczna (Imię pierwsze nazwisko, imię ojca, imię matki, PESEL)	MAGDALENA GORZOCH, EUGENIUSZ, WŁADYSŁAWA, 78042616644				
Lp. 22.	—				
Lista wskazań udziałów w prawie (numer udziału w prawie/ wielkość udziału/rodzaj wspólności)	Lp. 1.	24	1 /41	WSPÓLNOŚĆ USTAWOWA MAJĄTKOWA MALŻENSKA	36
Osoba fizyczna (Imię pierwsze imię drugie nazwisko, imię ojca, imię matki, PESEL)	JAKUB MICHAŁ KOTT, GRZEGORZ, BARBARA, 82032907113				
Lp. 23.	—				
Lista wskazań udziałów w prawie (numer udziału w prawie/ wielkość udziału/rodzaj wspólności)	Lp. 1.	24	1 /41	WSPÓLNOŚĆ USTAWOWA MAJĄTKOWA MALŻENSKA	36
Osoba fizyczna (Imię pierwsze nazwisko, imię ojca, imię matki, PESEL)	ADRIANA KOTT, WIESŁAW, JOLANTA, 82040204169				
Lp. 24.	—				
Lista wskazań udziałów w prawie (numer udziału w prawie/ wielkość udziału/rodzaj wspólności)	Lp. 1.	27	1 /41	WSPÓLNOŚĆ USTAWOWA MAJĄTKOWA MALŻENSKA	41, 42
Osoba fizyczna (Imię pierwsze imię drugie nazwisko, imię ojca, imię matki, PESEL)	MARCIN JÓZEF STASZEK, STEFAN, IRENA, 71052902398				
Lp. 25.	—				
Lista wskazań udziałów w prawie (numer udziału w prawie/ wielkość udziału/rodzaj wspólności)	Lp. 1.	27	1 /41	WSPÓLNOŚĆ USTAWOWA MAJĄTKOWA MALŻENSKA	41, 42
Osoba fizyczna (Imię pierwsze imię drugie nazwisko drugi członek nazwiska złożonego, imię ojca, imię matki, PESEL)	JOANNA ALEKSANDRA KIERWIAK STASZEK, JAN, EDWARDA, 70122412665				
Lp. 26.	—				
Lista wskazań udziałów w prawie (numer udziału w prawie/ wielkość udziału/rodzaj wspólności)	Lp. 1.	28	1 /41	—	43, 44
Osoba fizyczna (Imię pierwsze nazwisko, imię ojca, imię matki, PESEL)	MAŁGORZATA BUGIEDA, WALERIAN, TERESA, 78091413889				
Lp. 27.	—				

Lista wskazań udziałów w prawie (numer udziału w prawie/ wielkość udziału/rodzaj wspólności)	Lp. 1.	29	1 /41	WSPÓLNOŚĆ USTAWOWA MAJĄTKOWA MALŻENSKA	45, 46
Osoba fizyczna (Imię pierwsze nazwisko, imię ojca, imię matki, PESEL)	ZDZISŁAW PRZYBOROWSKI, STEFAN, JADWIGA, 72030916552				
Lp. 28.	---				
Lista wskazań udziałów w prawie (numer udziału w prawie/ wielkość udziału/rodzaj wspólności)	Lp. 1.	29	1 /41	WSPÓLNOŚĆ USTAWOWA MAJĄTKOWA MALŻENSKA	45, 46
Osoba fizyczna (Imię pierwsze nazwisko, imię ojca, imię matki, PESEL)	EWA PRZYBOROWSKA, CZESŁAW, WIESŁAWA, 76100314044				
Lp. 29.	---				
Lista wskazań udziałów w prawie (numer udziału w prawie/ wielkość udziału/rodzaj wspólności)	Lp. 1.	30	1 /41	WSPÓLNOŚĆ USTAWOWA MAJĄTKOWA MALŻENSKA	47, 48
Osoba fizyczna (Imię pierwsze nazwisko, imię ojca, imię matki, PESEL)	JERZY GULAN, BERNARD, JADWIGA, 63061812834				
Lp. 30.	---				
Lista wskazań udziałów w prawie (numer udziału w prawie/ wielkość udziału/rodzaj wspólności)	Lp. 1.	30	1 /41	WSPÓLNOŚĆ USTAWOWA MAJĄTKOWA MALŻENSKA	47, 48
Osoba fizyczna (Imię pierwsze nazwisko, imię ojca, imię matki, PESEL)	MALGORZATA GULAN, HERONIM, JANINA, 61011803840				
Lp. 31.	---				
Lista wskazań udziałów w prawie (numer udziału w prawie/ wielkość udziału/rodzaj wspólności)	Lp. 1.	32	1 /41	---	51, 52
Osoba fizyczna (Imię pierwsze nazwisko, imię ojca, imię matki, PESEL)	SZYMON STREKOWSKI, STANISŁAW, HENRYKA, 79093002417				
Lp. 32.	---				
Lista wskazań udziałów w prawie (numer udziału w prawie/ wielkość udziału/rodzaj wspólności)	Lp. 1.	33	1 /82	---	53, 54
Osoba fizyczna (Imię pierwsze nazwisko, imię ojca, imię matki, PESEL)	WALDEMAR WASILCZYK, MIECZYSLAW, KLARA, 72072903237				
Lp. 33.	---				
Lista wskazań udziałów w prawie (numer udziału w prawie/ wielkość udziału/rodzaj wspólności)	Lp. 1.	34	1 /82	---	53, 54
Osoba fizyczna (Imię pierwsze nazwisko, imię ojca, imię matki, PESEL)	KATARZYNA WASILCZYK, STANISŁAW, ALINA, 80011616102				
Lp. 34.	---				
Lista wskazań udziałów w prawie (numer udziału w prawie/ wielkość udziału/rodzaj wspólności)	Lp. 1.	35	1 /41	WSPÓLNOŚĆ USTAWOWA MAJĄTKOWA MALŻENSKA	55, 56
Osoba fizyczna (Imię pierwsze imię drugie nazwisko, imię ojca, imię matki, PESEL)	WOJCIECH BOGDAN SKORUPSKI, ANTONI, REGINA, 67040709494				
Lp. 35.	---				
Lista wskazań udziałów w prawie (numer udziału w prawie/ wielkość udziału/rodzaj wspólności)	Lp. 1.	35	1 /41	WSPÓLNOŚĆ USTAWOWA MAJĄTKOWA MALŻENSKA	55, 56
Osoba fizyczna (Imię pierwsze nazwisko, imię ojca, imię matki, PESEL)	MIROSLAWA SKORUPSKA, JAN, MARIA, 68031208448				
Lp. 36.	---				
Lista wskazań udziałów w prawie (numer udziału w prawie/ wielkość udziału/rodzaj wspólności)	Lp. 1.	36	1 /41	---	57, 58, 59
Osoba fizyczna (Imię pierwsze nazwisko, imię ojca, imię matki, PESEL)	KRYSZYNA LUKAWSKA, JAN, WIKTORIA, 46073003500				
Lp. 37.	---				
Lista wskazań udziałów w prawie (numer udziału w prawie/ wielkość udziału/rodzaj wspólności)	Lp. 1.	37	1 /41	WSPÓLNOŚĆ USTAWOWA MAJĄTKOWA MALŻENSKA	60
Osoba fizyczna (Imię pierwsze nazwisko, imię ojca, imię matki, PESEL)	ZBIGNIEW MACIEJAK, JERZY, KRYSZYNA, 64090105911				
Lp. 38.	---				
Lista wskazań udziałów w prawie (numer udziału w prawie/ wielkość udziału/rodzaj wspólności)	Lp. 1.	37	1 /41	WSPÓLNOŚĆ USTAWOWA MAJĄTKOWA MALŻENSKA	60
Osoba fizyczna (Imię pierwsze nazwisko, imię ojca, imię matki, PESEL)	DANUTA MACIEJAK, JÓZEF, MARIANNA, 68091011705				
Lp. 39.	---				
Lista wskazań udziałów w prawie (numer udziału w prawie/ wielkość udziału/rodzaj wspólności)	Lp. 1.	40	2 /82	---	65
Osoba fizyczna (Imię pierwsze nazwisko, imię ojca, imię matki, PESEL)	ANDRZEJ MIKULSKI, JERZY, ZYTA, 66010708875				
Lp. 40.	---				

Lista wskazań udziałów w prawie (numer udziału w prawie/ wielkość udziału/rodzaj wspólności)	Lp. 1.	42	1 /41	WSPÓLNOŚĆ USTAWOWA MAJĄTKOWA MAŁŻENSKA	67, 68
Osoba fizyczna (Imię pierwsze nazwisko, imię ojca, imię matki, PESEL)	ZENON DŁUSKI, TADEUSZ, BALBINA, 61012700634				
Lp. 41.	---				
Lista wskazań udziałów w prawie (numer udziału w prawie/ wielkość udziału/rodzaj wspólności)	Lp. 1.	42	1 /41	WSPÓLNOŚĆ USTAWOWA MAJĄTKOWA MAŁŻENSKA	67, 68
Osoba fizyczna (Imię pierwsze nazwisko, imię ojca, imię matki, PESEL)	CELINA DŁUSKA, ZYGMUNT, IRENA, 64021512744				
Lp. 42.	---				
Lista wskazań udziałów w prawie (numer udziału w prawie/ wielkość udziału/rodzaj wspólności)	Lp. 1.	43	1 /41	---	69
Osoba fizyczna (Imię pierwsze nazwisko, imię ojca, imię matki, PESEL)	MARIUSZ CZARNECKI, RYSZARD, BARBARA, 81072214616				
Lp. 43.	---				
Lista wskazań udziałów w prawie (numer udziału w prawie/ wielkość udziału/rodzaj wspólności)	Lp. 1.	44	1 /41	WSPÓLNOŚĆ USTAWOWA MAJĄTKOWA MAŁŻENSKA	71
Osoba fizyczna (Imię pierwsze nazwisko, imię ojca, imię matki, PESEL)	MARIAN KIEWLAK, JAN, JANINA, 53060303273				
Lp. 44.	---				
Lista wskazań udziałów w prawie (numer udziału w prawie/ wielkość udziału/rodzaj wspólności)	Lp. 1.	44	1 /41	WSPÓLNOŚĆ USTAWOWA MAJĄTKOWA MAŁŻENSKA	71
Osoba fizyczna (Imię pierwsze nazwisko, imię ojca, imię matki, PESEL)	HALINA KIEWLAK, DAWID, GENOWEFA, 51080405348				
Lp. 45.	---				
Lista wskazań udziałów w prawie (numer udziału w prawie/ wielkość udziału/rodzaj wspólności)	Lp. 1.	47	1 /41	WSPÓLNOŚĆ USTAWOWA MAJĄTKOWA MAŁŻENSKA	75
Osoba fizyczna (Imię pierwsze nazwisko, imię ojca, imię matki, PESEL)	MAREK KOPTAS, KRZYSZTOF, TERESA, 81100714251				
Lp. 46.	---				
Lista wskazań udziałów w prawie (numer udziału w prawie/ wielkość udziału/rodzaj wspólności)	Lp. 1.	47	1 /41	WSPÓLNOŚĆ USTAWOWA MAJĄTKOWA MAŁŻENSKA	75
Osoba fizyczna (Imię pierwsze nazwisko drugi człon nazwiska złożonego, imię ojca, imię matki, PESEL)	EWELINA ŁOJEWSKA KOPTAS, STANISŁAW, BOŻENA, 85013013520				
Lp. 47.	---				
Lista wskazań udziałów w prawie (numer udziału w prawie/ wielkość udziału/rodzaj wspólności)	Lp. 1.	48	1 /41	---	76, 77
Osoba fizyczna (Imię pierwsze imię drugie nazwisko, imię ojca, imię matki, PESEL)	MONIKA IZABELA LANKAMER, FRANCISZEK, HALINA, 68040708308				
Lp. 48.	---				
Lista wskazań udziałów w prawie (numer udziału w prawie/ wielkość udziału/rodzaj wspólności)	Lp. 1.	50	1 /41	---	80, 81
Osoba fizyczna (Imię pierwsze nazwisko, imię ojca, imię matki, PESEL)	MIECZYSLAW WASILEWSKI, JAKUB, WIKTORIA, 50121005011				
Lp. 49.	---				
Lista wskazań udziałów w prawie (numer udziału w prawie/ wielkość udziału/rodzaj wspólności)	Lp. 1.	51	1 /41	---	81
Osoba fizyczna (Imię pierwsze nazwisko, imię ojca, imię matki, PESEL)	MALGORZATA ARCISZEWSKA, SŁAWOMIR, ZUZANNA, 79031716426				
Lp. 50.	---				
Lista wskazań udziałów w prawie (numer udziału w prawie/ wielkość udziału/rodzaj wspólności)	Lp. 1.	52	1 /41	WSPÓLNOŚĆ USTAWOWA MAJĄTKOWA MAŁŻENSKA	82
Osoba fizyczna (Imię pierwsze nazwisko, imię ojca, imię matki, PESEL)	MACIEJ PODEMSKI, RYSZARD, GENOWEFA, 72100404330				
Lp. 51.	---				
Lista wskazań udziałów w prawie (numer udziału w prawie/ wielkość udziału/rodzaj wspólności)	Lp. 1.	52	1 /41	WSPÓLNOŚĆ USTAWOWA MAJĄTKOWA MAŁŻENSKA	82
Osoba fizyczna (Imię pierwsze nazwisko, imię ojca, imię matki, PESEL)	MONIKA PODEMSKA, BOGDAN, JANINA, 78072114381				
Lp. 52.	---				
Lista wskazań udziałów w prawie (numer udziału w prawie/ wielkość udziału/rodzaj wspólności)	Lp. 1.	53	1 /41	---	83
Osoba fizyczna (Imię pierwsze nazwisko, imię ojca, imię matki, PESEL)	KATARZYNA TOMASZEWICZ, ANDRZEJ, ZOFIA, 82031215420				
Lp. 53.	---				

Lista wskazań udziałów w prawie (numer udziału w prawie/ wielkość udziału/rodzaj wspólności)	Lp. 1.	54	1 /41	WSPÓLNOŚĆ USTAWOWA MAJĄTKOWA MAŁŻENSKA	84
Osoba fizyczna (Imię pierwsze nazwisko, imię ojca, imię matki, PESEL)	PAWEŁ MORDARSKI, JÓZEF, ALICJA, 75092813335				
Lp. 54.	---				
Lista wskazań udziałów w prawie (numer udziału w prawie/ wielkość udziału/rodzaj wspólności)	Lp. 1.	54	1 /41	WSPÓLNOŚĆ USTAWOWA MAJĄTKOWA MAŁŻENSKA	84
Osoba fizyczna (Imię pierwsze nazwisko, imię ojca, imię matki, PESEL)	URSZULA MORDARSKA, WALENTY, ZDZISŁAWA, 76021216009				
Lp. 55.	---				
Lista wskazań udziałów w prawie (numer udziału w prawie/ wielkość udziału/rodzaj wspólności)	Lp. 1.	55	1 /41	WSPÓLNOŚĆ USTAWOWA MAJĄTKOWA MAŁŻENSKA	85
Osoba fizyczna (Imię pierwsze nazwisko, imię ojca, imię matki, PESEL)	GRZEGORZ KOWALCZUK, JAN, URSZULA, 59081818019				
Lp. 56.	---				
Lista wskazań udziałów w prawie (numer udziału w prawie/ wielkość udziału/rodzaj wspólności)	Lp. 1.	55	1 /41	WSPÓLNOŚĆ USTAWOWA MAJĄTKOWA MAŁŻENSKA	85
Osoba fizyczna (Imię pierwsze imię drugie nazwisko, imię ojca, imię matki, PESEL)	BARBARA REGINA KOWALCZUK, KAZIMIERZ, FILOMENA, 60111911844				
Lp. 57.	---				
Lista wskazań udziałów w prawie (numer udziału w prawie/ wielkość udziału/rodzaj wspólności)	Lp. 1.	56	1 /41	---	86
Osoba fizyczna (Imię pierwsze nazwisko, imię ojca, imię matki, PESEL)	MONIKA KODA, ROBERT, AGNIESZKA, 92021203522				
Lp. 58.	---				
Lista wskazań udziałów w prawie (numer udziału w prawie/ wielkość udziału/rodzaj wspólności)	Lp. 1.	57	1 /41	---	88
Osoba fizyczna (Imię pierwsze nazwisko, imię ojca, imię matki, PESEL)	ZUZANNA JANKÓWSKA, JANUSZ, ELŻBIETA, 83102808527				
Lp. 59.	---				
Lista wskazań udziałów w prawie (numer udziału w prawie/ wielkość udziału/rodzaj wspólności)	Lp. 1.	58	1 /41	---	92
Osoba fizyczna (Imię pierwsze imię drugie nazwisko, imię ojca, imię matki, PESEL)	WIKTOR HENRYK MIKOŁAJEC, JÓZEF, ANNA, 64012205772				
Lp. 60.	---				
Lista wskazań udziałów w prawie (numer udziału w prawie/ wielkość udziału/rodzaj wspólności)	Lp. 1.	59	1 /41	---	94
Osoba fizyczna (Imię pierwsze imię drugie nazwisko, imię ojca, imię matki, PESEL)	ARTUR PAWEŁ WÓJTOWICZ, STANISŁAW, GRAŻYNA, 82041516614				
Lp. 61.	---				
Lista wskazań udziałów w prawie (numer udziału w prawie/ wielkość udziału/rodzaj wspólności)	Lp. 1.	65	1 /41	---	100
Osoba fizyczna (Imię pierwsze imię drugie nazwisko, imię ojca, imię matki, PESEL)	KAROL KAMIL DANILCZYK, ANTONI, ELŻBIETA, 90052008651				
Lp. 62.	---				
Lista wskazań udziałów w prawie (numer udziału w prawie/ wielkość udziału/rodzaj wspólności)	Lp. 1.	66	2 /41	WSPÓLNOŚĆ USTAWOWA MAJĄTKOWA MAŁŻENSKA	101
Osoba fizyczna (Imię pierwsze nazwisko, imię ojca, imię matki, PESEL)	MONIKA KONIECKO, WALDEMAR, HALINA, 78060413924				
Lp. 63.	---				
Lista wskazań udziałów w prawie (numer udziału w prawie/ wielkość udziału/rodzaj wspólności)	Lp. 1.	66	2 /41	WSPÓLNOŚĆ USTAWOWA MAJĄTKOWA MAŁŻENSKA	101
Osoba fizyczna (Imię pierwsze nazwisko, imię ojca, imię matki, PESEL)	BARTŁOMIEJ KONIECKO, JANUSZ, KRYSZYNA, 78050317470				
DOKUMENTY BĘDĄCE PODSTAWĄ WPISU / DANE O WNIOSKU					
Nr podstawy wpisu					
3	UMOWA PRZENIESIENIA UDZIAŁÓW WE WŁASNOŚCI NIERUCHOMOŚCI, 1628/06, 2006-02-16, EDWARD KARNY, ELK; 62-63, /00050087/ (tytuł aktu, numer rep A, data sporządzenia, notariusz - imię/imiiona i nazwisko/nazwiska, siedziba; położenie dokumentu - numer karty akt, położenie dokumentu - numer księgi wieczystej) DZ. KW.//00000983/06/, 2006-02-17 14:00:00, 2006-02-24 00:00:00, NIE (rodzaj i numer dziennika, chwila wpływu, chwila wpisu, czy z urzędu)				
4	UMOWA WARUNKOWEJ SPRZEDAŻY, 12693/05, 2005-12-14, EDWARD KARNY, ELK; 64-66, /00050087/ (tytuł aktu, numer rep A, data sporządzenia, notariusz - imię/imiiona i nazwisko/nazwiska, siedziba; położenie dokumentu - numer karty akt, położenie dokumentu - numer księgi wieczystej) DZ. KW.//00000983/06/, 2006-02-17 14:00:00, 2006-02-24 00:00:00, NIE (rodzaj i numer dziennika, chwila wpływu, chwila wpisu, czy z urzędu)				

5	UMOWA PRZENIESIENIA UDZIAŁÓW WE WŁASNOŚCI NIERUCHOMOŚCI, 1607/06, 2006-02-16, JERZY KOMAKOWSKI, ELK; 73-75, /00050087/ (tytuł aktu, numer rep A, data sporządzenia, notariusz – imię/imiona i nazwisko/nazwiska, siedziba; położenie dokumentu - numer karty akt, położenie dokumentu - numer księgi wieczyste) DZ. KW./00000979/06/, 2006-02-17 14:00:00, 2006-02-24 00:00:00, NIE (rodzaj i numer dziennika, chwila wpływu, chwila wpisu, czy z urzędu)
6	UMOWA WARUNKOWEJ SPRZEDAŻY, 12578/05, 2005-12-12, JERZY KOMAKOWSKI, ELK; 76-78, /00050087/ (tytuł aktu, numer rep A, data sporządzenia, notariusz – imię/imiona i nazwisko/nazwiska, siedziba; położenie dokumentu - numer karty akt, położenie dokumentu - numer księgi wieczyste) DZ. KW./00000979/06/, 2006-02-17 14:00:00, 2006-02-24 00:00:00, NIE (rodzaj i numer dziennika, chwila wpływu, chwila wpisu, czy z urzędu)
7	UMOWA PRZENIESIENIA UDZIAŁÓW WE WŁASNOŚCI NIERUCHOMOŚCI, 1610/06, 2006-02-16, EDWARD KARNY, ELK; 81-82, /00050087/ (tytuł aktu, numer rep A, data sporządzenia, notariusz – imię/imiona i nazwisko/nazwiska, siedziba; położenie dokumentu - numer karty akt, położenie dokumentu - numer księgi wieczyste) DZ. KW./00000986/06/, 2006-02-17 14:00:00, 2006-02-24 00:00:00, NIE (rodzaj i numer dziennika, chwila wpływu, chwila wpisu, czy z urzędu)
8	UMOWA WARUNKOWEJ SPRZEDAŻY, 13177/05, 2005-12-23, EDWARD KARNY, ELK; 83-85, /00050087/ (tytuł aktu, numer rep A, data sporządzenia, notariusz – imię/imiona i nazwisko/nazwiska, siedziba; położenie dokumentu - numer karty akt, położenie dokumentu - numer księgi wieczyste) DZ. KW./00000986/06/, 2006-02-17 14:00:00, 2006-02-24 00:00:00, NIE (rodzaj i numer dziennika, chwila wpływu, chwila wpisu, czy z urzędu)
9	UMOWA PRZENIESIENIA UDZIAŁÓW WE WŁASNOŚCI NIEZABUDOWANYCH NIERUCHOMOŚCI GRUNTOWYCH, 1725/06, 2006-02-20, EDWARD KARNY, ELK; 97-98, /00050087/ (tytuł aktu, numer rep A, data sporządzenia, notariusz – imię/imiona i nazwisko/nazwiska, siedziba; położenie dokumentu - numer karty akt, położenie dokumentu - numer księgi wieczyste) DZ. KW./00001010/06/, 2006-02-20 13:00:00, 2006-02-24 00:00:00, NIE (rodzaj i numer dziennika, chwila wpływu, chwila wpisu, czy z urzędu)
10	UMOWA WARUNKOWEJ SPRZEDAŻY, 12880/05, 2005-12-19, EDWARD KARNY, ELK; 99-101, /00050087/ (tytuł aktu, numer rep A, data sporządzenia, notariusz – imię/imiona i nazwisko/nazwiska, siedziba; położenie dokumentu - numer karty akt, położenie dokumentu - numer księgi wieczyste) DZ. KW./00001010/06/, 2006-02-20 13:00:00, 2006-02-24 00:00:00, NIE (rodzaj i numer dziennika, chwila wpływu, chwila wpisu, czy z urzędu)
11	UMOWA PRZENIESIENIA UDZIAŁÓW WE WŁASNOŚCI NIERUCHOMOŚCI, 2101/06, 2006-03-01, JERZY KOMAKOWSKI, ELK; /00050087/ (tytuł aktu, numer rep A, data sporządzenia, notariusz – imię/imiona i nazwisko/nazwiska, siedziba; położenie dokumentu - numer księgi wieczyste) DZ. KW./00001182/06/, 2006-03-01 09:00:00, 2006-03-17 00:00:00, NIE (rodzaj i numer dziennika, chwila wpływu, chwila wpisu, czy z urzędu)
12	UMOWA WARUNKOWEJ SPRZEDAŻY, 12858/05, 2005-12-16, JERZY KOMAKOWSKI, ELK; /00050087/ (tytuł aktu, numer rep A, data sporządzenia, notariusz – imię/imiona i nazwisko/nazwiska, siedziba; położenie dokumentu - numer księgi wieczyste) DZ. KW./00001182/06/, 2006-03-01 09:00:00, 2006-03-17 00:00:00, NIE (rodzaj i numer dziennika, chwila wpływu, chwila wpisu, czy z urzędu)
14	UMOWA PRZENIESIENIA UDZIAŁÓW WE WŁASNOŚCI NIERUCHOMOŚCI, 5082/2006, 2006-05-25, EDWARD JÓZEF KARNY, ELK; 73-75 (tytuł aktu, numer rep A, data sporządzenia, notariusz – imię/imiona i nazwisko/nazwiska, siedziba; położenie dokumentu - numer karty akt) DZ. KW./OL1E/00002929/06/001, 2006-05-26 14:00:00, 2006-09-27-14.00.37.428191, NIE, 73-75 (rodzaj i numer dziennika, chwila wpływu, chwila wpisu, czy z urzędu, położenie wniosku – numer karty akt)
15	UMOWA WARUNKOWA SPRZEDAŻY, 12558/2005, 2005-12-12, EDWARD JÓZEF KARNY, ELK; 76-77 (tytuł aktu, numer rep A, data sporządzenia, notariusz – imię/imiona i nazwisko/nazwiska, siedziba; położenie dokumentu - numer karty akt) DZ. KW./OL1E/00002929/06/001, 2006-05-26 14:00:00, 2006-09-27-14.00.37.428191, NIE, 73-75 (rodzaj i numer dziennika, chwila wpływu, chwila wpisu, czy z urzędu, położenie wniosku – numer karty akt)
18	UMOWA PRZENIESIENIA UDZIAŁÓW WE WŁASNOŚCI NIERUCHOMOŚCI, 2502/2007, 2007-03-08, JERZY STANISŁAW KOMAKOWSKI, ELK; 332-334, OL1E/00050087/1 (tytuł aktu, numer rep A, data sporządzenia, notariusz – imię/imiona i nazwisko/nazwiska, siedziba; położenie dokumentu - numer karty akt, położenie dokumentu - numer księgi wieczyste) DZ. KW./OL1E/00001436/07/001, 2007-03-09 14:31:41, 2007-04-26-14.34.02.787139, NIE, 331-334, OL1E/00050087/1 (rodzaj i numer dziennika, chwila wpływu, chwila wpisu, czy z urzędu, położenie wniosku – numer karty akt, położenie wniosku - numer księgi)
19	UMOWA WARUNKOWA SPRZEDAŻY, 14998/2006, 2006-12-14, JERZY STANISŁAW KOMAKOWSKI, ELK; 336-338, OL1E/00050087/1 (tytuł aktu, numer rep A, data sporządzenia, notariusz – imię/imiona i nazwisko/nazwiska, siedziba; położenie dokumentu - numer karty akt, położenie dokumentu - numer księgi wieczyste) DZ. KW./OL1E/00001436/07/001, 2007-03-09 14:31:41, 2007-04-26-14.34.02.787139, NIE, 331-334, OL1E/00050087/1 (rodzaj i numer dziennika, chwila wpływu, chwila wpisu, czy z urzędu, położenie wniosku – numer karty akt, położenie wniosku - numer księgi)
20	UMOWA USTANOWIENIA ODREBNEJ WŁASNOŚCI LOKALU MIESZKALNEGO I SPRZEDAŻY, 5627/2007, 2007-05-16, JERZY STANISŁAW KOMAKOWSKI, ELK; 1-5, OL1E/00052682/6 (tytuł aktu, numer rep A, data sporządzenia, notariusz – imię/imiona i nazwisko/nazwiska, siedziba; położenie dokumentu - numer karty akt, położenie dokumentu - numer księgi wieczyste) DZ. KW./OL1E/00003051/07/001, 2007-05-18 13:38:07, 2007-06-08-07.41.39.242803, NIE, 1-5, OL1E/00052682/6 (rodzaj i numer dziennika, chwila wpływu, chwila wpisu, czy z urzędu, położenie wniosku – numer karty akt, położenie wniosku - numer księgi)
23	UMOWA USTANOWIENIA ODREBNEJ WŁASNOŚCI LOKALU NIEMIESZKALNEGO I SPRZEDAŻY, 11189/2007, 2007-09-04, EDWARD JÓZEF KARNY, ELK; 1-6, OL1E/00053185/9 (tytuł aktu, numer rep A, data sporządzenia, notariusz – imię/imiona i nazwisko/nazwiska, siedziba; położenie dokumentu - numer karty akt, położenie dokumentu - numer księgi wieczyste) DZ. KW./OL1E/00005289/07/001, 2007-09-05 14:30:00, 2007-10-09-15.05.25.324134, NIE, 1-6, OL1E/00053185/9 (rodzaj i numer dziennika, chwila wpływu, chwila wpisu, czy z urzędu, położenie wniosku – numer karty akt, położenie wniosku - numer księgi)
26	UMOWA PRZENIESIENIA UDZIAŁÓW WE WŁASNOŚCI NIERUCHOMOŚCI, 19714/08, 2008-09-26, JERZY STANISŁAW KOMAKOWSKI, ELK; 455-456, OL1E/00050087/1 (tytuł aktu, numer rep A, data sporządzenia, notariusz – imię/imiona i nazwisko/nazwiska, siedziba; położenie dokumentu - numer karty akt, położenie dokumentu - numer księgi wieczyste) DZ. KW./OL1E/00007604/08/001, 2008-09-30 10:19:55, 2008-10-29-11.35.12.926877, NIE, 454-456, OL1E/00050087/1 (rodzaj i numer dziennika, chwila wpływu, chwila wpisu, czy z urzędu, położenie wniosku – numer karty akt, położenie wniosku - numer księgi)

27	UMOWA WARUNKOWA SPRZEDAŻY, 14228/06, 2006-11-29, JERZY STANISŁAW KOMAKOWSKI, ELK; 458-460, OL1E/00050087/1 (tytuł aktu, numer rep A, data sporządzenia, notariusz - imię/imiona i nazwisko/nazwiska, siedziba; położenie dokumentu - numer karty akt, położenie dokumentu - numer księgi wieczyste) DZ. KW./OL1E/00007604/08/001, 2008-09-30 10:19:55, 2008-10-29-11.35.12.926877, NIE, 454-456, OL1E/00050087/1 (rodzaj i numer dziennika, chwila wpływu, chwila wpisu, czy z urzędu, położenie wniosku - numer karty akt, położenie wniosku - numer księgi)
28	UMOWA DAROWIZNY, 3260/2008, 2008-10-29, ARTUR KRZYSZTOF GRZYCKO, OLECKO; 462-464, OL1E/00050087/1 (tytuł aktu, numer rep A, data sporządzenia, notariusz - imię/imiona i nazwisko/nazwiska, siedziba; położenie dokumentu - numer karty akt, położenie dokumentu - numer księgi wieczyste) DZ. KW./OL1E/00008349/08/001, 2008-10-31 10:28:16, 2008-11-17-13.30.09.434557, NIE, 461-464, OL1E/00050087/1 (rodzaj i numer dziennika, chwila wpływu, chwila wpisu, czy z urzędu, położenie wniosku - numer karty akt, położenie wniosku - numer księgi)
31	UMOWA SPRZEDAŻY, 1392/06, 2006-03-14, WŁADYSŁAW BRZUZY, ELK; 2-5, OL1E/00050665/7 (tytuł aktu, numer rep A, data sporządzenia, notariusz - imię/imiona i nazwisko/nazwiska, siedziba; położenie dokumentu - numer karty akt, położenie dokumentu - numer księgi wieczyste) DZ. KW./OL1E/00001574/09/001, 2009-03-10 12:37:33, 2009-03-19-12.11.44.792235, NIE, 146-147 (rodzaj i numer dziennika, chwila wpływu, chwila wpisu, czy z urzędu, położenie wniosku - numer karty akt)
36	UMOWA SPRZEDAŻY, 6966/09, 2009-12-01, WŁADYSŁAW BRZUZY, ELK; 31-34, OL1E/00051291/1 (tytuł aktu, numer rep A, data sporządzenia, notariusz - imię/imiona i nazwisko/nazwiska, siedziba; położenie dokumentu - numer karty akt, położenie dokumentu - numer księgi wieczyste) DZ. KW./OL1E/00007636/09/001, 2009-12-03 08:43:36, 2009-12-07-15.05.51.833532, NIE, 30-34, OL1E/00051291/1 (rodzaj i numer dziennika, chwila wpływu, chwila wpisu, czy z urzędu, położenie wniosku - numer karty akt, położenie wniosku - numer księgi)
41	UMOWA PRZENIESIENIA UDZIAŁÓW WE WSPÓLWLASNOŚCI, 1787/2010, 2010-03-03, EDWARD JÓZEF KARNY, ELK; 584-587, OL1E/00050087/1 (tytuł aktu, numer rep A, data sporządzenia, notariusz - imię/imiona i nazwisko/nazwiska, siedziba; położenie dokumentu - numer karty akt, położenie dokumentu - numer księgi wieczyste) DZ. KW./OL1E/00001348/10/001, 2010-03-05 12:34:59, 2010-03-19-08.33.45.677474, NIE, 584-587, OL1E/00050087/1 (rodzaj i numer dziennika, chwila wpływu, chwila wpisu, czy z urzędu, położenie wniosku - numer karty akt, położenie wniosku - numer księgi)
42	UMOWA WARUNKOWA SPRZEDAŻY, 2322/2006, 2006-03-07, EDWARD JÓZEF KARNY, ELK; 588-590, OL1E/00050087/1 (tytuł aktu, numer rep A, data sporządzenia, notariusz - imię/imiona i nazwisko/nazwiska, siedziba; położenie dokumentu - numer karty akt, położenie dokumentu - numer księgi wieczyste) DZ. KW./OL1E/00001348/10/001, 2010-03-05 12:34:59, 2010-03-19-08.33.45.677474, NIE, 584-587, OL1E/00050087/1 (rodzaj i numer dziennika, chwila wpływu, chwila wpisu, czy z urzędu, położenie wniosku - numer karty akt, położenie wniosku - numer księgi)
43	UMOWA O PRZENIESIENIE UDZIAŁÓW WE WSPÓLWLASNOŚCI, 890/2010, 2010-03-04, WŁADYSŁAW BRZUZY, ELK; 185-187 (tytuł aktu, numer rep A, data sporządzenia, notariusz - imię/imiona i nazwisko/nazwiska, siedziba; położenie dokumentu - numer karty akt) DZ. KW./OL1E/00001361/10/001, 2010-03-08 08:40:05, 2010-03-22-12.09.33.268714, NIE, 184-187 (rodzaj i numer dziennika, chwila wpływu, chwila wpisu, czy z urzędu, położenie wniosku - numer karty akt)
44	UMOWA SPRZEDAŻY LOKALU MIESZKALNEGO NA ODREBNĄ WLASNOŚĆ ORAZ UMOWA SPRZEDAŻY WARUNKOWEJ, 2395/2006, 2006-04-25, WŁADYSŁAW BRZUZY, ELK; 2-5, OL1E/00050906/9 (tytuł aktu, numer rep A, data sporządzenia, notariusz - imię/imiona i nazwisko/nazwiska, siedziba; położenie dokumentu - numer karty akt, położenie dokumentu - numer księgi wieczyste) DZ. KW./OL1E/00001361/10/001, 2010-03-08 08:40:05, 2010-03-22-12.09.33.268714, NIE, 184-187 (rodzaj i numer dziennika, chwila wpływu, chwila wpisu, czy z urzędu, położenie wniosku - numer karty akt)
45	UMOWA SPRZEDAŻY, 7193/2005, 2005-12-29, WŁADYSŁAW BRZUZY, ELK; 2-5, OL1E/00050421/5 (tytuł aktu, numer rep A, data sporządzenia, notariusz - imię/imiona i nazwisko/nazwiska, siedziba; położenie dokumentu - numer karty akt, położenie dokumentu - numer księgi wieczyste) DZ. KW./OL1E/00001404/10/001, 2010-03-09 10:24:17, 2010-03-22-14.08.28.060203, NIE, 189-190 (rodzaj i numer dziennika, chwila wpływu, chwila wpisu, czy z urzędu, położenie wniosku - numer karty akt)
46	POSTANOWIENIE, IX CA 113/07, 2007-03-09, SĄD OKRĘGOWY IX WYDZIAŁ CYWILNY ODWOŁAWCZY, OLSZTYN; 323, OL1E/00050087/1 (rodzaj i przedmiot orzeczenia, sygnatura akt, data wydania orzeczenia, nazwa sądu, siedziba sądu; położenie dokumentu - numer karty akt, położenie dokumentu - numer księgi wieczyste) DZ. KW./OL1E/00001404/10/001, 2010-03-09 10:24:17, 2010-03-22-14.08.28.060203, NIE, 189-190 (rodzaj i numer dziennika, chwila wpływu, chwila wpisu, czy z urzędu, położenie wniosku - numer karty akt)
47	UMOWA PRZENIESIENIA UDZIAŁÓW WE WLASNOŚCI NIERUCHOMOŚCI, 2344/2010, 2010-03-17, JERZY STANISŁAW KOMAKOWSKI, ELK; 637-640, OL1E/00050087/1 (tytuł aktu, numer rep A, data sporządzenia, notariusz - imię/imiona i nazwisko/nazwiska, siedziba; położenie dokumentu - numer karty akt, położenie dokumentu - numer księgi wieczyste) DZ. KW./OL1E/00001662/10/001, 2010-03-19 09:03:30, 2010-04-09-13.09.07.289116, NIE, 637-640, OL1E/00050087/1 (rodzaj i numer dziennika, chwila wpływu, chwila wpisu, czy z urzędu, położenie wniosku - numer karty akt, położenie wniosku - numer księgi)
48	UMOWA WARUNKOWA SPRZEDAŻY, 1400/2007, 2007-02-07, JERZY STANISŁAW KOMAKOWSKI, ELK; 641-643, OL1E/00050087/1 (tytuł aktu, numer rep A, data sporządzenia, notariusz - imię/imiona i nazwisko/nazwiska, siedziba; położenie dokumentu - numer karty akt, położenie dokumentu - numer księgi wieczyste) DZ. KW./OL1E/00001662/10/001, 2010-03-19 09:03:30, 2010-04-09-13.09.07.289116, NIE, 637-640, OL1E/00050087/1 (rodzaj i numer dziennika, chwila wpływu, chwila wpisu, czy z urzędu, położenie wniosku - numer karty akt, położenie wniosku - numer księgi)
51	UMOWA O PRZENIESIENIE UDZIAŁÓW WE WSPÓLWLASNOŚCI, 1069/2010, 2010-03-16, WŁADYSŁAW BRZUZY, ELK; 199-202 (tytuł aktu, numer rep A, data sporządzenia, notariusz - imię/imiona i nazwisko/nazwiska, siedziba; położenie dokumentu - numer karty akt) DZ. KW./OL1E/00001672/10/001, 2010-03-19 09:36:40, 2010-04-12-12.47.14.002940, NIE, 199-202 (rodzaj i numer dziennika, chwila wpływu, chwila wpisu, czy z urzędu, położenie wniosku - numer karty akt)
52	UMOWA SPRZEDAŻY WARUNKOWEJ, 1776/2006, 2006-03-31, WŁADYSŁAW BRZUZY, ELK; 1-4, OL1E/00050804/4 (tytuł aktu, numer rep A, data sporządzenia, notariusz - imię/imiona i nazwisko/nazwiska, siedziba; położenie dokumentu - numer karty akt, położenie dokumentu - numer księgi wieczyste) DZ. KW./OL1E/00001672/10/001, 2010-03-19 09:36:40, 2010-04-12-12.47.14.002940, NIE, 199-202 (rodzaj i numer dziennika, chwila wpływu, chwila wpisu, czy z urzędu, położenie wniosku - numer karty akt)
53	UMOWA O PRZENIESIENIE UDZIAŁÓW WE WSPÓLWLASNOŚCI, 1292/2010, 2010-03-25, WŁADYSŁAW BRZUZY, ELK; 209-212 (tytuł aktu, numer rep A, data sporządzenia, notariusz - imię/imiona i nazwisko/nazwiska, siedziba; położenie dokumentu - numer karty akt) DZ. KW./OL1E/00001832/10/002, 2010-03-26 08:25:27, 2010-04-13-13.41.38.562766, NIE, 209-212 (rodzaj i numer dziennika, chwila wpływu, chwila wpisu, czy z urzędu, położenie wniosku - numer karty akt)

54	UMOWA SPRZEDAŻY WARUNKOWEJ, 2891/2006, 2006-05-23, WŁADYSŁAW BRZUZY, ELK; 1-5, OL1E/00050997/3 (tytuł aktu, numer rep A, data sporządzenia, notariusz – imię/imiona i nazwisko/nazwiska, siedziba; położenie dokumentu - numer karty akt, położenie dokumentu - numer księgi wieczystej) DZ. KW./OL1E/00001832/10/002, 2010-03-26 08:25:27, 2010-04-13-13.41.38.562766, NIE, 209-212 (rodzaj i numer dziennika, chwila wpływu, chwila wpisu, czy z urzędu, położenie wniosku – numer karty akt)
55	UMOWA PRZENIESIENIA UDZIAŁÓW WE WSPÓLWŁASNOŚCI, 2879/2010, 2010-03-30, EDWARD JÓZEF KARNY, ELK; 667-669, OL1E/00050087/1 (tytuł aktu, numer rep A, data sporządzenia, notariusz – imię/imiona i nazwisko/nazwiska, siedziba; położenie dokumentu - numer karty akt, położenie dokumentu - numer księgi wieczystej) DZ. KW./OL1E/00001940/10/001, 2010-04-01 11:43:46, 2010-04-16-11.57.44.675515, NIE, 666-669, OL1E/00050087/1 (rodzaj i numer dziennika, chwila wpływu, chwila wpisu, czy z urzędu, położenie wniosku – numer karty akt, położenie wniosku - numer księgi)
56	UMOWA WARUNKOWA SPRZEDAŻY, 3483/06, 2006-04-06, EDWARD JÓZEF KARNY, ELK; 670-672, OL1E/00050087/1 (tytuł aktu, numer rep A, data sporządzenia, notariusz – imię/imiona i nazwisko/nazwiska, siedziba; położenie dokumentu - numer karty akt, położenie dokumentu - numer księgi wieczystej) DZ. KW./OL1E/00001940/10/001, 2010-04-01 11:43:46, 2010-04-16-11.57.44.675515, NIE, 666-669, OL1E/00050087/1 (rodzaj i numer dziennika, chwila wpływu, chwila wpisu, czy z urzędu, położenie wniosku – numer karty akt, położenie wniosku - numer księgi)
57	UMOWA O PRZENIESIENIE UDZIAŁÓW WE WSPÓLWŁASNOŚCI NIERUCHOMOŚCI, 1604/10, 2010-04-12, WŁADYSŁAW BRZUZY, ELK; 224-226 (tytuł aktu, numer rep A, data sporządzenia, notariusz – imię/imiona i nazwisko/nazwiska, siedziba; położenie dokumentu - numer karty akt) DZ. KW./OL1E/00002173/10/001, 2010-04-14 08:32:39, 2010-04-20-08.22.50.311936, NIE, 223-226 (rodzaj i numer dziennika, chwila wpływu, chwila wpisu, czy z urzędu, położenie wniosku – numer karty akt)
58	POSTANOWIENIE O STWIERDZENIU NABYCIA SPADKU, I NS 52/10, 2010-02-18, SĄD REJONOWY I WYDZIAŁ CYWILNY, ELK; 19, OL1E/00054696/1 (rodzaj i przedmiot orzeczenia, sygnatura akt, data wydania orzeczenia, nazwa sądu, siedziba sądu; położenie dokumentu - numer karty akt, położenie dokumentu - numer księgi wieczystej) DZ. KW./OL1E/00002173/10/001, 2010-04-14 08:32:39, 2010-04-20-08.22.50.311936, NIE, 223-226 (rodzaj i numer dziennika, chwila wpływu, chwila wpisu, czy z urzędu, położenie wniosku – numer karty akt)
59	UMOWA SPRZEDAŻY LOKALU MIESZKALNEGO NA ODREBNA WŁASNOŚĆ ORAZ UMOWA SPRZEDAŻY WARUNKOWEJ, 3430/06, 2006-06-12, WŁADYSŁAW BRZUZY, ELK; 2-5, OL1E/00051135/0 (tytuł aktu, numer rep A, data sporządzenia, notariusz – imię/imiona i nazwisko/nazwiska, siedziba; położenie dokumentu - numer karty akt, położenie dokumentu - numer księgi wieczystej) DZ. KW./OL1E/00002173/10/001, 2010-04-14 08:32:39, 2010-04-20-08.22.50.311936, NIE, 223-226 (rodzaj i numer dziennika, chwila wpływu, chwila wpisu, czy z urzędu, położenie wniosku – numer karty akt)
60	UMOWA SPRZEDAŻY, 4454/2010, 2010-05-14, JERZY STANISŁAW KOMAKOWSKI, ELK; 779-782, OL1E/00050087/1 (tytuł aktu, numer rep A, data sporządzenia, notariusz – imię/imiona i nazwisko/nazwiska, siedziba; położenie dokumentu - numer karty akt, położenie dokumentu - numer księgi wieczystej) DZ. KW./OL1E/00002769/10/001, 2010-05-18 07:43:53, 2010-05-25-13.18.44.967712, NIE, 779-782, OL1E/00050087/1 (rodzaj i numer dziennika, chwila wpływu, chwila wpisu, czy z urzędu, położenie wniosku – numer karty akt, położenie wniosku - numer księgi)
65	UMOWA SPRZEDAŻY, 4041/10, 2010-07-29, JERZY KRUSZYŃSKI, GRAJEWO; 9-11, OL1E/00061751/7 (tytuł aktu, numer rep A, data sporządzenia, notariusz – imię/imiona i nazwisko/nazwiska, siedziba; położenie dokumentu - numer karty akt, położenie dokumentu - numer księgi wieczystej) DZ. KW./OL1E/00004553/10/001, 2010-08-10 09:44:51, 2010-09-08-11.42.13.905100, NIE, 8-11, OL1E/00061751/7 (rodzaj i numer dziennika, chwila wpływu, chwila wpisu, czy z urzędu, położenie wniosku – numer karty akt, położenie wniosku - numer księgi)
67	UMOWA PRZENIESIENIA UDZIAŁÓW WE WŁASNOŚCI NIERUCHOMOŚCI, 2710/2010, 2010-09-02, ANNA GORLO, ELK; 838-840, OL1E/00050087/1 (tytuł aktu, numer rep A, data sporządzenia, notariusz – imię/imiona i nazwisko/nazwiska, siedziba; położenie dokumentu - numer karty akt, położenie dokumentu - numer księgi wieczystej) DZ. KW./OL1E/00005135/10/001, 2010-09-06 08:50:57, 2010-09-22-12.55.23.438918, NIE, 837-840, OL1E/00050087/1 (rodzaj i numer dziennika, chwila wpływu, chwila wpisu, czy z urzędu, położenie wniosku – numer karty akt, położenie wniosku - numer księgi)
68	UMOWA SPRZEDAŻY WARUNKOWEJ, 5184/2006, 2006-09-01, WŁADYSŁAW BRZUZY, ELK; 1-5, OL1E/00051431/5 (tytuł aktu, numer rep A, data sporządzenia, notariusz – imię/imiona i nazwisko/nazwiska, siedziba; położenie dokumentu - numer karty akt, położenie dokumentu - numer księgi wieczystej) DZ. KW./OL1E/00005135/10/001, 2010-09-06 08:50:57, 2010-09-22-12.55.23.438918, NIE, 837-840, OL1E/00050087/1 (rodzaj i numer dziennika, chwila wpływu, chwila wpisu, czy z urzędu, położenie wniosku – numer karty akt, położenie wniosku - numer księgi)
69	UMOWA SPRZEDAŻY, 4637/2011, 2011-12-29, ANNA GORLO, ELK; 295-297 (tytuł aktu, numer rep A, data sporządzenia, notariusz – imię/imiona i nazwisko/nazwiska, siedziba; położenie dokumentu - numer karty akt) DZ. KW./OL1E/00008018/11/001, 2011-12-29 13:33:01, 2012-01-03-10.43.24.041916, NIE, 294-297 (rodzaj i numer dziennika, chwila wpływu, chwila wpisu, czy z urzędu, położenie wniosku – numer karty akt)
71	UMOWA SPRZEDAŻY, 837/2012, 2012-02-28, WŁADYSŁAW BRZUZY, ELK; 21-25, OL1E/00050262/2 (tytuł aktu, numer rep A, data sporządzenia, notariusz – imię/imiona i nazwisko/nazwiska, siedziba; położenie dokumentu - numer karty akt, położenie dokumentu - numer księgi wieczystej) DZ. KW./OL1E/00001459/12/001, 2012-03-01 13:35:45, 2012-03-05-12.10.36.773254, NIE, 21-25, OL1E/00050262/2 (rodzaj i numer dziennika, chwila wpływu, chwila wpisu, czy z urzędu, położenie wniosku – numer karty akt, położenie wniosku - numer księgi)
75	UMOWA SPRZEDAŻY, 3179/2012, 2012-09-14, KRYSZYNA SIKORSKA KULESZA, ELK; 38-43, OL1E/00051453/5 (tytuł aktu, numer rep A, data sporządzenia, notariusz – imię/imiona i nazwisko/nazwiska, siedziba; położenie dokumentu - numer karty akt, położenie dokumentu - numer księgi wieczystej) DZ. KW./OL1E/00006907/12/001, 2012-09-17 11:27:00, 2012-09-19-11.18.39.861944, NIE, 37-43, OL1E/00051453/5 (rodzaj i numer dziennika, chwila wpływu, chwila wpisu, czy z urzędu, położenie wniosku – numer karty akt, położenie wniosku - numer księgi)
76	UMOWA O PRZENIESIENIE UDZIAŁÓW WE WSPÓLWŁASNOŚCI NIERUCHOMOŚCI, 3536/2012, 2012-09-21, WŁADYSŁAW BRZUZY, ELK; 323-325 (tytuł aktu, numer rep A, data sporządzenia, notariusz – imię/imiona i nazwisko/nazwiska, siedziba; położenie dokumentu - numer karty akt) DZ. KW./OL1E/00007086/12/001, 2012-09-26 10:39:39, 2012-09-27-09.36.57.794554, NIE, 322-325 (rodzaj i numer dziennika, chwila wpływu, chwila wpisu, czy z urzędu, położenie wniosku – numer karty akt)
77	UMOWA SPRZEDAŻY WARUNKOWEJ, 7173/2006, 2006-12-01, WŁADYSŁAW BRZUZY, ELK; 2-5, OL1E/00051926/2 (tytuł aktu, numer rep A, data sporządzenia, notariusz – imię/imiona i nazwisko/nazwiska, siedziba; położenie dokumentu - numer karty akt, położenie dokumentu - numer księgi wieczystej) DZ. KW./OL1E/00007086/12/001, 2012-09-26 10:39:39, 2012-09-27-09.36.57.794554, NIE, 322-325 (rodzaj i numer dziennika, chwila wpływu, chwila wpisu, czy z urzędu, położenie wniosku – numer karty akt)

80	POSTANOWIENIE O SPROSTOWANIU USTERKI WPISU, DZKW 7550/12, 2012-10-19, SĄD REJONOWY V WYDZIAŁ KSIĄG WIECZYSTYCH, ELK; 344 (rodzaj i przedmiot orzeczenia, sygnatura akt, data wydania orzeczenia, nazwa sądu, siedziba sądu; położenie dokumentu - numer karty akt) DZ. KW./OL1E/00007550/12/001, 2012-10-16 14:13:03, 2012-10-19-14.14.56.122841, TAK, 343 (rodzaj i numer dziennika, chwila wpływu, chwila wpisu, czy z urzędu, położenie wniosku - numer karty akt)
81	UMOWA SPRZEDAŻY, 5428/2012, 2012-12-27, ANNA GORLO, ELK; 350-352 (tytuł aktu, numer rep A, data sporządzenia, notariusz - imię/imiona i nazwisko/nazwiska, siedziba; położenie dokumentu - numer karty akt) DZ. KW./OL1E/00009189/12/001, 2012-12-28 08:47:17, 2012-12-28-12.53.16.696690, NIE, 349-352 (rodzaj i numer dziennika, chwila wpływu, chwila wpisu, czy z urzędu, położenie wniosku - numer karty akt)
82	UMOWA SPRZEDAŻY, 2771/2013, 2013-04-19, EDWARD JÓZEF KARNY, ELK; 20-23, OL1E/00050685/3 (tytuł aktu, numer rep A, data sporządzenia, notariusz - imię/imiona i nazwisko/nazwiska, siedziba; położenie dokumentu - numer karty akt, położenie dokumentu - numer księgi wieczystej) DZ. KW./OL1E/00002354/13/001, 2013-04-22 11:00:56, 2013-04-22-12.11.03.062292, NIE, 19-23, OL1E/00050685/3 (rodzaj i numer dziennika, chwila wpływu, chwila wpisu, czy z urzędu, położenie wniosku - numer karty akt, położenie wniosku - numer księgi)
83	UMOWA SPRZEDAŻY, 1118/2014, 2014-04-17, WŁADYSŁAW BRZUZY, ELK; 49-53, OL1E/00050838/1 (tytuł aktu, numer rep A, data sporządzenia, notariusz - imię/imiona i nazwisko/nazwiska, siedziba; położenie dokumentu - numer karty akt, położenie dokumentu - numer księgi wieczystej) DZ. KW./OL1E/00002530/14/001, 2014-04-18 09:37:23, 2014-04-22-10.49.55.397294, NIE, 49-53, OL1E/00050838/1 (rodzaj i numer dziennika, chwila wpływu, chwila wpisu, czy z urzędu, położenie wniosku - numer karty akt, położenie wniosku - numer księgi)
84	UMOWA SPRZEDAŻY, 4064/2014, 2014-11-28, EDWARD JÓZEF KARNY, ELK; 23-27, OL1E/00051452/8 (tytuł aktu, numer rep A, data sporządzenia, notariusz - imię/imiona i nazwisko/nazwiska, siedziba; położenie dokumentu - numer karty akt, położenie dokumentu - numer księgi wieczystej) DZ. KW./OL1E/00007313/14/001, 2014-11-28 13:20:29, 2014-12-01-09.44.56.246769, NIE, 23-27, OL1E/00051452/8 (rodzaj i numer dziennika, chwila wpływu, chwila wpisu, czy z urzędu, położenie wniosku - numer karty akt, położenie wniosku - numer księgi)
85	UMOWA SPRZEDAŻY, 997/2019, 2019-12-21, MICHAŁ ANDRZEJEWSKI, ELK; 36-40, OL1E/00050158/0 (tytuł aktu, numer rep A, data sporządzenia, notariusz - imię/imiona i nazwisko/nazwiska, siedziba; położenie dokumentu - numer karty akt, położenie dokumentu - numer księgi wieczystej) DZ. KW./OL1E/00016898/19/001, 2019-12-21 11:27:00, 2020-01-23-12.20.48.599821, NIE, 33-35, OL1E/00050158/0 (rodzaj i numer dziennika, chwila wpływu, chwila wpisu, czy z urzędu, położenie wniosku - numer karty akt, położenie wniosku - numer księgi)
86	UMOWA SPRZEDAŻY, 521/2020, 2020-02-03, ANNA GORLO, ELK; 379-380 (tytuł aktu, numer rep A, data sporządzenia, notariusz - imię/imiona i nazwisko/nazwiska, siedziba; położenie dokumentu - numer karty akt) DZ. KW./OL1E/00001100/20/001, 2020-02-03 15:51:00, 2020-03-03-11.18.37.065847, NIE, 376-377 (rodzaj i numer dziennika, chwila wpływu, chwila wpisu, czy z urzędu, położenie wniosku - numer karty akt)
88	UMOWA DAROWIZNY, 1551/2021, 2021-07-23, KATARZYNA ZEMLA, ELK; 61-65, OL1E/00052045/9 (tytuł aktu, numer rep A, data sporządzenia, notariusz - imię/imiona i nazwisko/nazwiska, siedziba; położenie dokumentu - numer karty akt, położenie dokumentu - numer księgi wieczystej) DZ. KW./OL1E/00006855/21/001, 2021-07-23 11:50:00, 2021-08-02-15.16.31.261546, NIE, 57-59, OL1E/00052045/9 (rodzaj i numer dziennika, chwila wpływu, chwila wpisu, czy z urzędu, położenie wniosku - numer karty akt, położenie wniosku - numer księgi)
92	UMOWA SPRZEDAŻY, 6361/2022, 2022-07-26, ANNA GORLO, ELK; 78-81, OL1E/00050981/8 (tytuł aktu, numer rep A, data sporządzenia, notariusz - imię/imiona i nazwisko/nazwiska, siedziba; położenie dokumentu - numer karty akt, położenie dokumentu - numer księgi wieczystej) DZ. KW./OL1E/00007029/22/001, 2022-07-26 14:57:00, 2022-08-02-10.35.15.550205, NIE, 74-76, OL1E/00050981/8 (rodzaj i numer dziennika, chwila wpływu, chwila wpisu, czy z urzędu, położenie wniosku - numer karty akt, położenie wniosku - numer księgi)
94	UMOWA SPRZEDAŻY, 12522/2022, 2022-10-20, EDWARD JÓZEF KARNY, ELK; 408-412 (tytuł aktu, numer rep A, data sporządzenia, notariusz - imię/imiona i nazwisko/nazwiska, siedziba; położenie dokumentu - numer karty akt) DZ. KW./OL1E/00009329/22/001, 2022-10-20 10:39:00, 2022-10-28-11.54.42.906515, NIE, 405-407 (rodzaj i numer dziennika, chwila wpływu, chwila wpisu, czy z urzędu, położenie wniosku - numer karty akt)
100	UMOWA DAROWIZNY, 1791/2024, 2024-07-05, MICHAŁ ANDRZEJEWSKI, ELK; 75-82, OL1E/00051252/6 (tytuł aktu, numer rep A, data sporządzenia, notariusz - imię/imiona i nazwisko/nazwiska, siedziba; położenie dokumentu - numer karty akt, położenie dokumentu - numer księgi wieczystej) DZ. KW./OL1E/00006823/24/001, 2024-07-05 11:01:00, 2025-04-10-10.30.50.433646, NIE, 72-74, OL1E/00051252/6 (rodzaj i numer dziennika, chwila wpływu, chwila wpisu, czy z urzędu, położenie wniosku - numer karty akt, położenie wniosku - numer księgi)
101	UMOWA SPRZEDAŻY, 4380/2024, 2024-07-05, MONIKA MILANOWSKA, ELK; 78-82, OL1E/00050407/1 (tytuł aktu, numer rep A, data sporządzenia, notariusz - imię/imiona i nazwisko/nazwiska, siedziba; położenie dokumentu - numer karty akt, położenie dokumentu - numer księgi wieczystej) DZ. KW./OL1E/00006845/24/001, 2024-07-05 15:10:00, 2025-05-09-12.57.16.509081, NIE, 74-76, OL1E/00050407/1 (rodzaj i numer dziennika, chwila wpływu, chwila wpisu, czy z urzędu, położenie wniosku - numer karty akt, położenie wniosku - numer księgi)

DZIAŁ III - PRAWA, ROSZCZENIA I OGRANICZENIA

BRAK WPISÓW

DZIAŁ IV - HIPOTEKA

Wzmianki (numer wzmianki, chwila zamieszczenia, opis wzmianki)

Lp. 1.	DZ. KW. / OL1E / 7338 / 25 / 1 - 2025-07-25, 10:56:37 - WPIS HIPOTEKI PRZYMUSOWEJ	nr pozostawiony wpisu
Numer hipoteki (roszczenia)	1	87
Rodzaj hipoteki (roszczenia)	HIPOTEKA UMOWNA ŁĄCZNA	
Suma (słownie), waluta	650000,00 (SZEŚĆSET PIĘĆDZIESIĄT TYSIĘCY) ZŁ	
Udział (numer udziału w prawie)	Lp. 1. 40	

3	UMOWA USTANOWIENIA ODREBNEJ WŁASNOŚCI LOKALI I ZNIESIENIA WSPÓLWŁASNOŚCI NIERUCHOMOŚCI, 2457/2010, 2010-05-18, MAREK SAWICKI, OLECKO; 2-6 (tytuł aktu, numer rep A, data sporządzenia, notariusz - imię/imiona i nazwisko/nazwiska, siedziba; położenie dokumentu - numer karty akt) DZ. KW./OL1E/00002868/10/001, 2010-05-21 12:58:15, 2010-06-18-09.09.20.290371, NIE, 1-6, 26 (rodzaj i numer dziennika, chwila wpływu, chwila wpisu, czy z urzędu, położenie wniosku - numer karty akt)		
DZIAŁ III - PRAWA, ROSZCZENIA I OGRANICZENIA			
BRAK WPISÓW			
DZIAŁ IV - HIPOTEKA			
Wzmianki (numer wzmianki, chwila zamieszczenia, opis wzmianki)			
1.	DZ. KW. / OL1E / 3244 / 25 / 1 - 2025-03-24, 10:41:23 - WPIS HIPOTEKI PRZYMUSOWEJ ŁĄCZNEJ		
2.	DZ. KW. / OL1E / 2779 / 25 / 1 - 2025-03-12, 10:52:30 - WPIS HIPOTEKI PRZYMUSOWEJ ŁĄCZNEJ		
Lp. 1.	—		
Numer hipoteki (roszczenia)		2	
Rodzaj hipoteki (roszczenia)		HIPOTEKA UMOWNA ŁĄCZNA	
Suma (słownie), waluta		650000,00 (SZEŚĆSET PIĘĆDZIESIĄT TYSIĘCY) ZŁ	
Wierzytelność i stosunek prawny (numer wierzytelności / wierzytelność, stosunek prawny)		Lp. 1.	1 SUMA DWUKROTNIE WYŻSZA OD WPLACONEGO ZADATKU, WPLACONA ZALICZKA, ODSETKI USTAWOWE Z TYTUŁU NIETERMINOWEGO ZWROTU ZADATKU LUB ZALICZKI, KOSZTY DOCHODZENIA WIERZYTELNOŚCI, UMOWA PRZEDWSTEPNA SPRZEDAŻY NIERUCHOMOŚCI Z DNIA 08 KWIEŃNIA 2020 R.
Księga współobciążona		Lp. 1.	Nr księgi wieczystej OL1E / 00061751 / 7
			Nr hipoteki 2
		Lp. 2.	Nr księgi wieczystej OL1E / 00053076 / 2
			Nr hipoteki 1
		Lp. 3.	Nr księgi wieczystej OL1E / 00050088 / 8
			Nr hipoteki 1
Wierzyciel hipoteczny			
Osoba fizyczna (Imię pierwsze nazwisko, imię ojca, imię matki, PESEL)		Lp. 1.	KONSTANTY KLIMIUK, BAZYLI, LUBA, 47100606532
Osoba fizyczna (Imię pierwsze nazwisko, imię ojca, imię matki, PESEL)		Lp. 2.	RAISA KLIMIUK, DYMTR, ZINAIDA, 50080306529
Lp. 2.	—		
Numer hipoteki (roszczenia)		3	
Rodzaj hipoteki (roszczenia)		HIPOTEKA UMOWNA ŁĄCZNA	
Suma (słownie), waluta		890000,00 (OSIEMSET DZIEWIĘĆDZIESIĄT TYSIĘCY) ZŁ	
Wierzytelność i stosunek prawny (numer wierzytelności / wierzytelność, stosunek prawny)		Lp. 1.	1 POŻYCZKA, ODSETKI ORAZ KOSZTY SĄDOWE I EGZEKUCYJNE ZWIĄZANE Z DOCHODZENIEM WIERZYTELNOŚCI, UMOWA POŻYCZKI Z DNIA 25 SIERPNIA 2021 R.
Pierwszeństwo		Lp. 1.	KONSTANTEMU KLIMIUK I RAISIE KLIMIUK PRZYSŁUGUJE ROSZCZENIE O PRZENIESIENIE HIPOTEKI NR 3 NA MIEJSCE OPŁOŻNIONE PRZEZ HIPOTEKĘ NR 2 DO KWOTY 650000,00 ZŁ
Księga współobciążona		Lp. 1.	Nr księgi wieczystej OL1E / 00061751 / 7
			Nr hipoteki 3
		Lp. 2.	Nr księgi wieczystej OL1E / 00053076 / 2
			Nr hipoteki 2
		Lp. 3.	Nr księgi wieczystej OL1E / 00050088 / 8
			Nr hipoteki 2
Wierzyciel hipoteczny			
Osoba fizyczna (Imię pierwsze nazwisko, imię ojca, imię matki, PESEL)		Lp. 1.	KONSTANTY KLIMIUK, BAZYLI, LUBA, 47100606532
Osoba fizyczna (Imię pierwsze nazwisko, imię ojca, imię matki, PESEL)		Lp. 2.	RAISA KLIMIUK, DYMTR, ZINAIDA, 50080306529
DOKUMENTY BĘDĄCE PODSTAWĄ WPISU / DANE O WNIOSKU			
Lp. 1.	—		
6	OŚWIADCZENIE O USTANOWIENIU HIPOTEKI, 1446/2020, 2020-04-29, DARIUSZ ANDRYCHOWSKI, BIAŁYSTOK; 80-83 (tytuł aktu, numer rep A, data sporządzenia, notariusz - imię/imiona i nazwisko/nazwiska, siedziba; położenie dokumentu - numer karty akt) DZ. KW./OL1E/00003280/20/001, 2020-04-29 16:00:00, 2020-05-11-13.32.09.481621, NIE, 75-78 (rodzaj i numer dziennika, chwila wpływu, chwila wpisu, czy z urzędu, położenie wniosku - numer karty akt)		

OL1E/00061751/7

Wygenerowano przy użyciu wtyczki GeoKW.

Stan z dnia: 2026-01-26 19:16.



UWAGA: Niniejszy Wydruk PDF nie jest dokumentem prawnym w rozumieniu Ustawy o Księgach Wieczystych i Hipotece. Dokument będący dokumentem prawnym można pobrać na stronie Ministerstwa Sprawiedliwości w formie elektronicznej lub PDF.

DZIAŁ I-O - OZNACZENIE NIERUCHOMOŚCI							
Numer bieżący nieruchomości					1	Nr podstawy wpisu 1, 2	
Lokal							
Położenie (numer porządkowy / województwo, powiat, gmina, miejscowość)					Lp. 1.	1 WARMIŃSKO-MAZURSKIE, ELCKI, ELK M., ELK	Nr podstawy wpisu 1, 2
Ulica	Numer budynku	Numer lokalu	JANA BRZECHWY 1 42				
Przeznaczenie lokalu						LOKAL MIESZKALNY	
Opis lokalu (rodzaj izby - liczba)						POKÓJ - 3, KUCHNIA - 1, PRZEDPOKÓJ - 1, ŁAZIENKA - 1, WC - 1	
Przyłączenie - numer księgi wieczystej (nieruchomość, z której wyodrębniono lokal)					Lp. 1.	OL1E / 00048375 / 0	
Odrębność (lokal stanowi odrębną nieruchomość)						TAK	
Pole powierzchni użytkowej lokalu wraz z powierzchnią pomieszczeń przynależnych					66,1800 M2		
DOKUMENTY BĘDĄCE PODSTAWĄ WPISU / DANE O WNIOSKU							
Nr podstawy wpisu							
1	UMOWA USTANOWIENIA ODREBNEJ WŁASNOŚCI LOKALI I ZNIESIENIA WSPÓLWŁASNOŚCI NIERUCHOMOŚCI REP. A NR 2457/2010, 2010-05-18, NOTARIUSZ MAREK SAWICKI, OLECKO; 2-6, OL1E/00061750/0 (podstawa oznaczenia, data sporządzenia, nazwa organu, siedziba organu; położenie dokumentu - numer karty akt, położenie dokumentu - numer księgi wieczystej) DZ. KW./OL1E/00002869/10/001, 2010-05-21 12:58:15, 2010-06-18-09.41.53.908026, NIE, 1-6, 26, OL1E/00061750/0 (rodzaj i numer dziennika, chwila wpływu, chwila wpisu, czy z urzędu; położenie wniosku - numer karty akt, położenie wniosku - numer księgi)						
2	WYPIS Z REJESTRU GRUNTÓW, 2010-02-10, STAROSTA ELCKI, ELK; 7-17, OL1E/00061750/0 (podstawa oznaczenia, data sporządzenia, nazwa organu, siedziba organu; położenie dokumentu - numer karty akt, położenie dokumentu - numer księgi wieczystej) DZ. KW./OL1E/00002869/10/001, 2010-05-21 12:58:15, 2010-06-18-09.41.53.908026, NIE, 1-6, 26, OL1E/00061750/0 (rodzaj i numer dziennika, chwila wpływu, chwila wpisu, czy z urzędu; położenie wniosku - numer karty akt, położenie wniosku - numer księgi)						
DZIAŁ I-SP - SPIS PRAW ZWIĄZANYCH Z WŁASNOŚCIĄ							
Spis praw związanych z własnością							
Lp. 1.	-					Nr podstawy wpisu 3	
Numer prawa					1		
Rodzaj prawa						UDZIAŁ ZWIĄZANY Z WŁASNOŚCIĄ LOKALU	
Wielkość udziału w nieruchomości wspólnej, którą stanowi grunt oraz części budynku i urządzenia, które nie służą wyłącznie do użytku właścicieli lokali					Lp. 1.	1044 / 100000	
Numer księgi wieczystej, z której wyodrębniono lokal		Numer udziału w prawie w księdze, z której wyodrębniono lokal		OL1E / 00048375 / 0	132		
DOKUMENTY BĘDĄCE PODSTAWĄ WPISU / DANE O WNIOSKU							
Nr podstawy wpisu							
3	UMOWA USTANOWIENIA ODREBNEJ WŁASNOŚCI LOKALI I ZNIESIENIA WSPÓLWŁASNOŚCI NIERUCHOMOŚCI, 2457/2010, 2010-05-18, MAREK SAWICKI, OLECKO; 2-6, OL1E/00061750/0 (tytuł aktu, numer rep A, data sporządzenia, notariusz - imię/imiona i nazwisko/nazwiska, siedziba; położenie dokumentu - numer karty akt, położenie dokumentu - numer księgi wieczystej) DZ. KW./OL1E/00002869/10/001, 2010-05-21 12:58:15, 2010-06-18-09.41.53.908026, NIE, 1-6, 26, OL1E/00061750/0 (rodzaj i numer dziennika, chwila wpływu, chwila wpisu, czy z urzędu; położenie wniosku - numer karty akt, położenie wniosku - numer księgi)						
DZIAŁ II - WŁASNOŚĆ							
Właściciele							
Lp. 1.	-					Nr podstawy wpisu 4	
Lista wskazań udziałów w prawie (numer udziału w prawie/ wielkość udziału/rodzaj wspólności)					Lp. 1.	2 1 /1 -	
Osoba fizyczna (Imię pierwsze nazwisko, imię ojca, imię matki, PESEL)					ANDRZEJ MIKUŁSKI, JERZY, ZYTA, 66010708875		
DOKUMENTY BĘDĄCE PODSTAWĄ WPISU / DANE O WNIOSKU							

Strona 1/3

Nr pozostawy wpisu	4			UMOWA SPRZEDAŻY, 4041/10, 2010-07-29, JERZY KRUSZYŃSKI, GRAJEWO: 9-11 (tytuł aktu, numer rep A, data sporządzenia, notariusz - imię/imię i nazwisko/nazwiska, siedziba, położenie dokumentu - numer karty akt) DZ. KW./OL1E/00004552/10/001, 2010-08-10 09:44:51, 2010-09-08-11.34.06.979739, NIE, 8-11 (rodzaj i numer dziennika, chwila wpływu, chwila wpisu, czy z urzędu, położenie wniosku - numer karty akt)
DZIAŁ III - PRAWA, ROSZCZENIA I OGRANICZENIA				
BRAK WPISÓW				
DZIAŁ IV - HIPOTEKA				
Wzmianki (numer wzmianki, chwila zamieszczenia, opis wzmianki)				
1. DZ. KW. / OL1E / 3244 / 25 / 1 - 2025-03-24, 10:41:23 - WPIS HIPOTEKI PRZYMUSOWEJ ŁĄCZNEJ				
2. DZ. KW. / OL1E / 2779 / 25 / 1 - 2025-03-12, 10:52:29 - WPIS HIPOTEKI PRZYMUSOWEJ ŁĄCZNEJ				
Lp. 1.	-			Nr pozostawy wpisu
Numer hipoteki (roszczenia)		2		7
Rodzaj hipoteki (roszczenia)		HIPOTEKA UMOWNA ŁĄCZNA		
Suma (słownie), waluta		650000,00 (SZEŚCSET PIĘĆDZIESIĄT TYSIĘCY) ZŁ		
Wierzytelność i stosunek prawny (numer wierzytelności / wierzytelność, stosunek prawny)		Lp. 1.	1	SUMA DWUKROTNIE WYŻSZA OD WPLACONEGO ZADATKU, WPLACONA ZALICZKA, ODSETKI USTAWOWE Z TYTUŁU NIETERMINOWEGO ZWROTU ZADATKU LUB ZALICZKI, KOSZTY DOCHODZENIA WIERZYTELNOŚCI, UMOWA PRZEDWSTEPNA SPRZEDAŻY NIERUCHOMOŚCI Z DNIA 08 KWIEŃNIA 2020 R.
Księga współobciążona		Lp. 1.	Nr księgi wieczystej	OL1E / 00061750 / 0
			Nr hipoteki	2
		Lp. 2.	Nr księgi wieczystej	OL1E / 00053076 / 2
			Nr hipoteki	1
		Lp. 3.	Nr księgi wieczystej	OL1E / 00050088 / 8
			Nr hipoteki	1
Wierzyciel hipoteczny				
Osoba fizyczna (Imię pierwsze nazwisko, imię ojca, imię matki, PESEL)		Lp. 1.	KONSTANTY KLIMIUK, BAZYLI, LUBA, 47100606532	
Osoba fizyczna (Imię pierwsze nazwisko, imię ojca, imię matki, PESEL)		Lp. 2.	RAISA KLIMIUK, DYMISTR, ZINAIDA, 50080306529	
Lp. 2.	-			Nr pozostawy wpisu
Numer hipoteki (roszczenia)		3		8, 9
Rodzaj hipoteki (roszczenia)		HIPOTEKA UMOWNA ŁĄCZNA		
Suma (słownie), waluta		890000,00 (OSIEMSET DZIEWIĘDZIESIĄT TYSIĘCY) ZŁ		
Wierzytelność i stosunek prawny (numer wierzytelności / wierzytelność, stosunek prawny)		Lp. 1.	1	POŻYCZKA, ODSETKI ORAZ KOSZTY SĄDOWE I EGZEKUCYJNE ZWIĄZANE Z DOCHODZENIEM WIERZYTELNOŚCI, UMOWA POŻYCZKI Z DNIA 25 SIERPNIA 2021 R.
Pierwszeństwo		Lp. 1.	KONSTANTEMU KLIMIUK I RAISIE KLIMIUK PRZYSŁUGUJE ROSZCZENIE O PRZENIESIENIE HIPOTEKI NR 3 NA MIEJSCE OPROŹNIONE PRZEZ HIPOTEKĘ NR 2 DO KWOTY 650000,00 ZŁ	
Księga współobciążona		Lp. 1.	Nr księgi wieczystej	OL1E / 00061750 / 0
			Nr hipoteki	3
		Lp. 2.	Nr księgi wieczystej	OL1E / 00053076 / 2
			Nr hipoteki	2
		Lp. 3.	Nr księgi wieczystej	OL1E / 00050088 / 8
			Nr hipoteki	2
Wierzyciel hipoteczny				
Osoba fizyczna (Imię pierwsze nazwisko, imię ojca, imię matki, PESEL)		Lp. 1.	KONSTANTY KLIMIUK, BAZYLI, LUBA, 47100606532	
Osoba fizyczna (Imię pierwsze nazwisko, imię ojca, imię matki, PESEL)		Lp. 2.	RAISA KLIMIUK, DYMISTR, ZINAIDA, 50080306529	
DOKUMENTY BĘDĄCE PODSTAWĄ WPISU / DANE O WNIOSKU				
Nr pozostawy wpisu	7			
OŚWIADCZENIE O USTANOWIENIU HIPOTEKI, 1446/2020, 2020-04-29, DARIUSZ ANDRYCHOWSKI, BIAŁYSTOK; 80-83, OL1E/00061750/0 (tytuł aktu, numer rep A, data sporządzenia, notariusz - imię/imię i nazwisko/nazwiska, siedziba; położenie dokumentu - numer karty akt, położenie dokumentu - numer księgi wieczystej) DZ. KW./OL1E/00003280/20/001, 2020-04-29 16:00:00, 2020-05-11-13.32.09.481621, NIE, 75-78, OL1E/00061750/0 (rodzaj i numer dziennika, chwila wpływu, chwila wpisu, czy z urzędu, położenie wniosku - numer karty akt, położenie wniosku - numer księgi)				

Województwo warmińsko - mazurskie, powiat elcki, miasto Elk. Przedmiot wyceny stanowią: lokale mieszkalne nr 40 oraz 42 zlokalizowane w budynku wielorodzinnym usytuowanym przy ulicy Jana Brzechwy 1, udział 2/82 w nieruchomości gruntowej z którym związane jest prawo do wyłącznego korzystania z naziemnego miejsca postojowego oraz udział 6/688 w nieruchomości gruntowej niezabudowanej stanowiącej teren drogi wewnętrznej.

89

8	OŚWIADCZENIE O USTANOWIENIU HIPOTEKI, 10063/2021, 2021-08-27, DARIUSZ ANDRYCHOWSKI, BIALYSTOK; 94-97, OL1E/00061750/0 (tytuł aktu, numer rep A, data sporządzenia, notariusz – imię/imiona i nazwisko/nazwiska, siedziba; położenie dokumentu - numer karty akt, położenie dokumentu - numer księgi wieczyste) DZ. KW./OL1E/00008235/21/001, 2021-08-27 16:17:00, 2021-09-07-09.37.31.504786, NIE, 89-93, OL1E/00061750/0 (rodzaj i numer dziennika, chwila wpływu, chwila wpisu, czy z urzędu, położenie wniosku – numer karty akt, położenie wniosku - numer księgi)
9	OŚWIADCZENIE O USTANOWIENIU HIPOTEKI, 10063/2021, 2021-08-27, DARIUSZ ANDRYCHOWSKI, BIALYSTOK; 94-97, OL1E/00061750/0 (tytuł aktu, numer rep A, data sporządzenia, notariusz – imię/imiona i nazwisko/nazwiska, siedziba; położenie dokumentu - numer karty akt, położenie dokumentu - numer księgi wieczyste) DZ. KW./OL1E/00008235/21/003, 2021-08-27 16:17:00, 2021-09-08-08.46.28.523751, NIE, 89-93, OL1E/00061750/0 (rodzaj i numer dziennika, chwila wpływu, chwila wpisu, czy z urzędu, położenie wniosku – numer karty akt, położenie wniosku - numer księgi)

Wierzytelność i stosunek prawny (numer wierzytelności / wierzytelność, stosunek prawny)			Lp. 1.	1	SUMA DWUKROTNIE WYŻSZA OD WPLACONEGO ZADATKU, WPLACONA ZALICZKA, ODSETKI USTAWOWE Z TYTUŁU NIETERMINOWEGO ZWROTU ZADATKU LUB ZALICZKI, KOSZTY DOCHODZENIA WIERZYTELNOŚCI, UMOWA PRZEDWSTEPNA SPRZEDAŻY NIERUCHOMOŚCI Z DNIA 08 KWIEŃNIA 2020 R.	
Księga współobciążona			Lp. 1.	Nr księgi wieczystej	OL1E / 00061750 / 0	
				Nr hipoteki	2	
			Lp. 2.	Nr księgi wieczystej	OL1E / 00061751 / 7	
				Nr hipoteki	2	
			Lp. 3.	Nr księgi wieczystej	OL1E / 00053076 / 2	
				Nr hipoteki	1	
Wierzyciel hipoteczny						
Osoba fizyczna (Imię pierwsze nazwisko, imię ojca, imię matki, PESEL)			Lp. 1.	KONSTANTY KLIMIUK, BAZYLI, LUBA, 47100606532		
Osoba fizyczna (Imię pierwsze nazwisko, imię ojca, imię matki, PESEL)			Lp. 2.	RAISA KLIMIUK, DYMTR, ZINAIDA, 50080306529		
Lp. 2.			-			Nr pozytywny wpis
Numer hipoteki (roszczenia)						2
Rodzaj hipoteki (roszczenia)			HIPOTEKA UMOWNA ŁĄCZNA			89, 90
Suma (słownie), waluta			890000,00 (OSIEMSET DZIEWIĘCDZIESIĄT TYSIĘCY) ZŁ			
Udział (numer udziału w prawie)			Lp. 1.	40		
Wierzytelność i stosunek prawny (numer wierzytelności / wierzytelność, stosunek prawny)			Lp. 1.	1	POŻYCZKA, ODSETKI ORAZ KOSZTY SĄDOWE I EGZEKUCYJNE ZWIĄZANE Z DOCHODZENIEM WIERZYTELNOŚCI, UMOWA POŻYCZKI Z DNIA 25 SIERPNIĄ 2021 R.	
Pierwszeństwo			Lp. 1.	KONSTANTEMU KLIMIUK I RAISIE KLIMIUK PRZYSŁUGUJE ROSZCZENIE O PRZENIESIENIE HIPOTEKI NR 2 NA MIEJSCE OPÓRŹNIONE PRZEZ HIPOTEKĘ NR 1 DO KWOTY 650000,00 ZŁ		
Księga współobciążona			Lp. 1.	Nr księgi wieczystej	OL1E / 00061750 / 0	
				Nr hipoteki	3	
			Lp. 2.	Nr księgi wieczystej	OL1E / 00061751 / 7	
				Nr hipoteki	3	
			Lp. 3.	Nr księgi wieczystej	OL1E / 00053076 / 2	
				Nr hipoteki	2	
Wierzyciel hipoteczny						
Osoba fizyczna (Imię pierwsze nazwisko, imię ojca, imię matki, PESEL)			Lp. 1.	KONSTANTY KLIMIUK, BAZYLI, LUBA, 47100606532		
Osoba fizyczna (Imię pierwsze nazwisko, imię ojca, imię matki, PESEL)			Lp. 2.	RAISA KLIMIUK, DYMTR, ZINAIDA, 50080306529		
DOKUMENTY BĘDĄCE PODSTAWĄ WPISU / DANE O WNIOSKU						
Nr pozytywny wpis						
87	OŚWIADCZENIE O USTANOWIENIU HIPOTEKI, 1446/2020, 2020-04-29, DARIUSZ ANDRYCHOWSKI, BIAŁYSTOK; 80-83, OL1E/00061750/0 (tytuł aktu, numer rep A, data sporządzenia, notariusz – imię/imiona i nazwisko/nazwiska, siedziba; położenie dokumentu - numer karty akt, położenie dokumentu - numer księgi wieczystej) DZ. KW./OL1E/00003280/20/001, 2020-04-29 16:00:00, 2020-05-11-13.32.09.481621, NIE, 75-78, OL1E/00061750/0 (rodzaj i numer dziennika, chwila wpływu, chwila wpisu, czy z urzędu, położenie wniosku – numer karty akt, położenie wniosku - numer księgi)					
89	OŚWIADCZENIE O USTANOWIENIU HIPOTEKI, 10063/2021, 2021-08-27, DARIUSZ ANDRYCHOWSKI, BIAŁYSTOK; 94-97, OL1E/00061750/0 (tytuł aktu, numer rep A, data sporządzenia, notariusz – imię/imiona i nazwisko/nazwiska, siedziba; położenie dokumentu - numer karty akt, położenie dokumentu - numer księgi wieczystej) DZ. KW./OL1E/00008235/21/001, 2021-08-27 16:17:00, 2021-09-07-09.37.31.504786, NIE, 89-93, OL1E/00061750/0 (rodzaj i numer dziennika, chwila wpływu, chwila wpisu, czy z urzędu, położenie wniosku – numer karty akt, położenie wniosku - numer księgi)					
90	OŚWIADCZENIE O USTANOWIENIU HIPOTEKI, 10063/2021, 2021-08-27, DARIUSZ ANDRYCHOWSKI, BIAŁYSTOK; 94-97, OL1E/00061750/0 (tytuł aktu, numer rep A, data sporządzenia, notariusz – imię/imiona i nazwisko/nazwiska, siedziba; położenie dokumentu - numer karty akt, położenie dokumentu - numer księgi wieczystej) DZ. KW./OL1E/00008235/21/005, 2021-08-27 16:17:00, 2021-09-08-08.50.55.342984, NIE, 89-93, OL1E/00061750/0 (rodzaj i numer dziennika, chwila wpływu, chwila wpisu, czy z urzędu, położenie wniosku – numer karty akt, położenie wniosku - numer księgi)					

OL1E/00061750/0

Wygenerowano przy użyciu wtyczki GeoKW.

Stan z dnia: 2026-01-30 16:28.



UWAGA: Niniejszy Wydruk PDF nie jest dokumentem prawnym w rozumieniu Ustawy o Księgach Wieczystych i Hipotece. Dokument będący dokumentem prawnym można pobrać na stronie Ministerstwa Sprawiedliwości w formie elektronicznej lub PDF.

DZIAŁ I-O - OZNACZENIE NIERUCHOMOŚCI						
Numer bieżący nieruchomości					1	Nr podstawy wpisu 1, 2
Lokal						
Polożenie (numer porządkowy / województwo, powiat, gmina, miejscowość)					Lp. 1.	Nr podstawy wpisu 1, 2
1 WARMIŃSKO-MAZURSKIE, ELCKI, ELK M., ELK						
Ulica	Numer budynku	Numer lokalu		JANA BRZECZHWY	1	40
Przeznaczenie lokalu						LOKAL MIESZKALNY
Opis lokalu (rodzaj izby - liczba)						POKÓJ - 5, KUCHNIA - 1, PRZEDPOKÓJ - 2, ŁAZIENKA - 1, WC - 1, ŁAZIENKA Z WC - 1, GARDEROBA - 1
Opis pomieszczeń przynależnych (rodzaj pomieszczenia - liczba)						PIWNICA O POW. 3,97 M2 - 1
Kondygnacja						4,0
Przylączenie - numer księgi wieczystej (nieruchomość, z której wyodrębniono lokal)					Lp. 1.	
OL1E / 00048375 / 0						
Odrębność (lokal stanowi odrębną nieruchomość)						TAK
Pole powierzchni użytkowej lokalu wraz z powierzchnią pomieszczeń przynależnych					108,0500 M2	
DOKUMENTY BĘDĄCE PODSTAWĄ WPISU / DANE O WNIOSKU						
Nr podstawy wpisu						
1	UMOWA USTANOWIENIA ODREBNEJ WŁASNOŚCI LOKALI I ZNIESIENIA WSPÓŁWLASNOŚCI NIERUCHOMOŚCI REP. A NR 2457/2010, 2010-05-18, NOTARIUSZ MAREK SAWICKI, OLECKO; 2-6 (podstawa oznaczenia, data sporządzenia, nazwa organu, siedziba organu; położenie dokumentu - numer karty akt) DZ. KW./OL1E/00002868/10/001, 2010-05-21 12:58:15, 2010-06-18-09.09.20.290371, NIE, 1-6, 26 (rodzaj i numer dziennika, chwila wpływu, chwila wpisu, czy z urzędu, położenie wniosku - numer karty akt)					
2	WYPIS Z REJESTRU GRUNTÓW, 2010-02-10, STAROSTA ELCKI, ELK; 7-17 (podstawa oznaczenia, data sporządzenia, nazwa organu, siedziba organu; położenie dokumentu - numer karty akt) DZ. KW./OL1E/00002868/10/001, 2010-05-21 12:58:15, 2010-06-18-09.09.20.290371, NIE, 1-6, 26 (rodzaj i numer dziennika, chwila wpływu, chwila wpisu, czy z urzędu, położenie wniosku - numer karty akt)					
DZIAŁ I-SP - SPIS PRAW ZWIĄZANYCH Z WŁASNOŚCIĄ						
Spis praw związanych z własnością						
Lp. 1.						Nr podstawy wpisu
Numer prawa					1	3
Rodzaj prawa						UDZIAŁ ZWIĄZANY Z WŁASNOŚCIĄ LOKALU
Wielkość udziału w nieruchomości wspólnej, którą stanowi grunt oraz części budynku i urządzenia, które nie służą wyłącznie do użytku właścicieli lokali					Lp. 1.	
1705 / 100000						
Numer księgi wieczystej, z której wyodrębniono lokal		Numer udziału w prawie w księdze, z której wyodrębniono lokal		OL1E / 00048375 / 0	131	
DOKUMENTY BĘDĄCE PODSTAWĄ WPISU / DANE O WNIOSKU						
Nr podstawy wpisu						
3	UMOWA USTANOWIENIA ODREBNEJ WŁASNOŚCI LOKALI I ZNIESIENIA WSPÓŁWLASNOŚCI NIERUCHOMOŚCI, 2457/2010, 2010-05-18, MAREK SAWICKI, OLECKO; 2-6 (tytuł aktu, numer rep A, data sporządzenia, notariusz - imię/imiiona i nazwisko/nazwiska, siedziba; położenie dokumentu - numer karty akt) DZ. KW./OL1E/00002868/10/001, 2010-05-21 12:58:15, 2010-06-18-09.09.20.290371, NIE, 1-6, 26 (rodzaj i numer dziennika, chwila wpływu, chwila wpisu, czy z urzędu, położenie wniosku - numer karty akt)					
DZIAŁ II - WŁASNOŚĆ						
Właściciele						
Lp. 1.						Nr podstawy wpisu
Lista wskazań udziałów w prawie (numer udziału w prawie/ wielkość udziału/rodzaj wspólności)					Lp. 1.	
1 1/1 -						3
Osoba fizyczna (Imię pierwsze nazwisko, imię ojca, imię matki, PESEL)					ANDRZEJ MIKULSKI, JERZY, ZYTA, 66010708875	
DOKUMENTY BĘDĄCE PODSTAWĄ WPISU / DANE O WNIOSKU						
Nr podstawy wpisu						

Strona 1/3

3	UMOWA USTANOWIENIA ODREBNEJ WŁASNOŚCI LOKALI I ZNIESIENIA WSPÓŁWLASNOŚCI NIERUCHOMOŚCI, 2457/2010, 2010-05-18, MAREK SAWICKI, OLECKO, 2-6 (tytuł aktu, numer rep A, data sporządzenia, notariusz - imię/imiona i nazwisko/nazwiska, siedziba; położenie dokumentu - numer karty akt) DZ. KW./OL1E/00002868/10/001, 2010-05-21 12:58:15, 2010-06-18-09.09.20.290371, NIE, 1-6, 26 (rodzaj i numer dziennika, chwila wpływu, chwila wpisu, czy z urzędu, położenie wniosku - numer karty akt)		
DZIAŁ III - PRAWA, ROSZCZENIA I OGRANICZENIA			
BRAK WPISÓW			
DZIAŁ IV - HIPOTEKA			
Wzmianki (numer wzmianki, chwila zamieszczenia, opis wzmianki)			
1.	DZ. KW. / OL1E / 3244 / 25 / 1 - 2025-03-24, 10:41:23 - WPIS HIPOTEKI PRZYMUSOWEJ ŁĄCZNEJ		
2.	DZ. KW. / OL1E / 2779 / 25 / 1 - 2025-03-12, 10:52:30 - WPIS HIPOTEKI PRZYMUSOWEJ ŁĄCZNEJ		
Lp. 1.	-		Nr podstawy wpisu 6
Numer hipoteki (roszczenia)		2	
Rodzaj hipoteki (roszczenia)		HIPOTEKA UMOWNA ŁĄCZNA	
Suma (słownie), waluta		650000,00 (SZEŚĆSET PIĘĆDZIESIĄT TYSIĘCY) ZŁ	
Wierzytelność i stosunek prawny (numer wierzytelności / wierzytelność, stosunek prawny)		Lp. 1.	1 SUMA DWUKROTNIE WYŻSZA OD WPLACONEGO ZADATKU, WPLACONA ZALICZKA, ODSETKI USTAWOWE Z TYTUŁU NIETERMINOWEGO ZWROTU ZADATKU LUB ZALICZKI, KOSZTY DOCHODZENIA WIERZYTELNOŚCI, UMOWA PRZEDWSTEPNA SPRZEDAŻY NIERUCHOMOŚCI Z DNIA 08 KWIECZNIA 2020 R.
Księga współobciążona		Lp. 1.	Nr księgi wieczystej OL1E / 00061751 / 7
			Nr hipoteki 2
		Lp. 2.	Nr księgi wieczystej OL1E / 00053076 / 2
			Nr hipoteki 1
		Lp. 3.	Nr księgi wieczystej OL1E / 00050088 / 8
			Nr hipoteki 1
Wierzyciel hipoteczny			
Osoba fizyczna (imię pierwsze nazwisko, imię ojca, imię matki, PESEL)		Lp. 1.	KONSTANTY KLIMIUK, BAZYLI, LUBA, 47100606532
Osoba fizyczna (imię pierwsze nazwisko, imię ojca, imię matki, PESEL)		Lp. 2.	RAISA KLIMIUK, DYMTR, ZINAIDA, 50080306529
Lp. 2.	-		Nr podstawy wpisu 7, 8
Numer hipoteki (roszczenia)		3	
Rodzaj hipoteki (roszczenia)		HIPOTEKA UMOWNA ŁĄCZNA	
Suma (słownie), waluta		890000,00 (OSIEMSET DZIEWIĘĆDZIESIĄT TYSIĘCY) ZŁ	
Wierzytelność i stosunek prawny (numer wierzytelności / wierzytelność, stosunek prawny)		Lp. 1.	1 POŻYCZKA, ODSETKI ORAZ KOSZTY SĄDOWE I EGZEKUCYJNE ZWIĄZANE Z DOCHODZENIEM WIERZYTELNOŚCI, UMOWA POŻYCZKI Z DNIA 25 SIERPNIĄ 2021 R.
Pierwszeństwo		Lp. 1.	KONSTANTEMU KLIMIUK I RAISIE KLIMIUK PRZYSŁUGUJE ROSZCZENIE O PRZENIESIENIE HIPOTEKI NR 3 NA MIEJSCE OPŁOŻNIONE PRZEZ HIPOTEKĘ NR 2 DO KWOTY 650000,00 ZŁ
Księga współobciążona		Lp. 1.	Nr księgi wieczystej OL1E / 00061751 / 7
			Nr hipoteki 3
		Lp. 2.	Nr księgi wieczystej OL1E / 00053076 / 2
			Nr hipoteki 2
		Lp. 3.	Nr księgi wieczystej OL1E / 00050088 / 8
			Nr hipoteki 2
Wierzyciel hipoteczny			
Osoba fizyczna (imię pierwsze nazwisko, imię ojca, imię matki, PESEL)		Lp. 1.	KONSTANTY KLIMIUK, BAZYLI, LUBA, 47100606532
Osoba fizyczna (imię pierwsze nazwisko, imię ojca, imię matki, PESEL)		Lp. 2.	RAISA KLIMIUK, DYMTR, ZINAIDA, 50080306529
DOKUMENTY BĘDĄCE PODSTAWĄ WPISU / DANE O WNIOSKU			
Nr podstawy wpisu			
6	OŚWIADCZENIE O USTANOWIENIU HIPOTEKI, 1446/2020, 2020-04-29, DARIUSZ ANDRYCHOWSKI, BIAŁYSTOK; 80-83 (tytuł aktu, numer rep A, data sporządzenia, notariusz - imię/imiona i nazwisko/nazwiska, siedziba; położenie dokumentu - numer karty akt) DZ. KW./OL1E/00003280/20/001, 2020-04-29 16:00:00, 2020-05-11-13.32.09.481621, NIE, 75-78 (rodzaj i numer dziennika, chwila wpływu, chwila wpisu, czy z urzędu, położenie wniosku - numer karty akt)		

Województwo warmińsko - mazurskie, powiat ełcki, miasto Ełk. Przedmiot wyceny stanowią: lokale mieszkalne nr 40 oraz 42 zlokalizowane w budynku wielorodzinnym usytuowanym przy ulicy Jana Brzechwy 1, udział 2/82 w nieruchomości gruntowej z którym związane jest prawo do wyłącznego korzystania z naziemnego miejsca postojowego oraz udział 6/688 w nieruchomości gruntowej niezabudowanej stanowiącej teren drogi wewnętrznej.

93

7	OŚWIADCZENIE O USTANOWIENIU HIPOTEKI, 10063/2021, 2021-08-27, DARIUSZ ANDRYCHOWSKI, BIAŁYSTOK; 94-97 (tytuł aktu, numer rep A, data sporządzenia, notariusz – imię/imiiona i nazwisko/nazwiska, siedziba; położenie dokumentu - numer karty akt) DZ. KW./OL1E/00008235/21/001, 2021-08-27 16:17:00, 2021-09-07-09.37.31.504786, NIE, 89-93 (rodzaj i numer dziennika, chwila wpływu, chwila wpisu, czy z urzędu, położenie wniosku – numer karty akt)
8	OŚWIADCZENIE O USTANOWIENIU HIPOTEKI, 10063/2021, 2021-08-27, DARIUSZ ANDRYCHOWSKI, BIAŁYSTOK; 94-97 (tytuł aktu, numer rep A, data sporządzenia, notariusz – imię/imiiona i nazwisko/nazwiska, siedziba; położenie dokumentu - numer karty akt) DZ. KW./OL1E/00008235/21/002, 2021-08-27 16:17:00, 2021-09-08-08.44.31.709397, NIE, 89-93 (rodzaj i numer dziennika, chwila wpływu, chwila wpisu, czy z urzędu, położenie wniosku – numer karty akt)